మంగళవారం 14 అక్టోబర్ 2025

తెలంగాణ గీతం

తెలుగు దినపత్రిక

సంపుటి : 01 • సంచిక : 72 • పేజీలు : 4 • వెల రూ. 4/-

రంగారెడ్డి, నల్గొండ,ఖమ్మం, మెదక్, యాదాద్రిభువనగిరి,సూర్యాపేట,వరంగల్, నాగర్ కర్నూల్, హైదరాబాద్,వికారాబాద్, మహబూబ్నగర్, జనగాం, ములుగు,

విలేకరులు కావలెను

రిపోర్టర్లు కావలెను తెలంగాణలో తెలంగాణ గీతం తెలుగు దినపత్రిక కోసం జిల్లా స్టాఫ్ రిపోర్టర్లు మరియు నియోజకవర్గ మరియు మండలాల వారీగా రిపోర్టర్స్ కావలెను సంప్రదించవలసిన ఫోన్ నెంబర్

8985188834

రెండో జాబితా విడుదల చేసిన పీకే..

- ఆ విషయంలో వీడని సస్పెన్స్..!
- ఆర్జేడీ నేత తేజస్వి యాదవ్‌పై బరిలో దిగనున్న రాఘోపూర్ నుంచి పోటీ చేస్తానని గతంలో పీకే ప్రకటించారు
- అయితే ఇప్పటికే తన పార్టీ అభ్యర్థులతో రెండు జాబితాలు ప్రకటించిన ఆయన..
- రాఘోపూర్ స్థానాన్ని మాత్రం ఇంకా ఏ జాబితాలో పెట్టలేదు.

రాజకీయ అంశాలకు కోర్టులను వేదిక చేసుకోవద్దు

- రాహుల్ 'ఓటు చోరీ' వ్యాఖ్యలపై పిల్.. తోసిపుచ్చిన సుప్రీం
- ప్రత్యామ్నాయ మార్గాలు వెతుక్కోవాలని తేల్చి చెప్పింది

ప్రపంచానికి మరింత మంది ట్రంప్‌లు కావాలి

- ఇజ్రాయెల్ కనేసేట్ స్టాండింగ్ ఓవేషన్
- వచ్చే ఏడాది ఆయన పేరును నోబెల్ శాంతి బహుమతికి ప్రతిపాదిస్తా
- బందీల విడుదలకు కృషి చేసిన ట్రంప్‌ను యూదు ప్రజలు వేల సంవత్సరాల పాటు గుర్తుంచుకుంటారు
- శాంతి స్థాపన కోసం ఆయన చేస్తున్నంతగా ఎవరూ చేయడం లేదు.

సంక్షేమ హాస్టళ్లపై ప్రత్యేక దృష్టి

- హాస్టళ్లలో బోధన, బోధనేతర సిబ్బందికి ముఖ గుర్తింపు హాజరు విధానం అమలు చేయాలి
- పూర్తి డేటాతో సంక్షేమ హాస్టళ్ల వ్యవస్థలో జవాబుదారీతనం కనిపించాలి
- విద్యార్థులకు అందించే భోజనం నాణ్యతను సాంకేతిక పరిజ్ఞానంతో తనిఖీ చేయాలి
- విద్యార్థులకు సరైన పోషకాలతో కూడిన పౌష్టికాహారం అందేలా చర్యలు తీసుకోవాలి
- సంక్షేమ హాస్టళ్లపై ముఖ్యమంత్రి రేవంత్ కీలక సూచనలు

హైదరాబాద్

సంక్షేమ హాస్టళ్లపై ప్రత్యేకంగా దృష్టి సారించాలని అధికారులను ముఖ్యమంత్రి రేవంత్‌రెడ్డి ఆదేశించారు. హాస్టళ్లలో బోధన, బోధనేతర సిబ్బందికి ముఖ గుర్తింపు హాజరు విధానం అమలు చేయాలన్నారు. పూర్తి డేటాతో సంక్షేమ హాస్టళ్ల వ్యవస్థలో జవాబుదారీతనం కనిపించాలని స్పష్టం చేశారు. బీసీ, ఎస్సీ, ఎస్టీ, మైనార్టీ, సంక్షేమశాఖలపై కమాండ్ కంట్రోల్ కార్యాలయంలో ముఖ్యమంత్రి రేవంత్ రెడ్డి సమీక్షించారు. విద్యార్థులకు అందించే భోజనం నాణ్యతను సాంకేతిక పరిజ్ఞానంతో - మిగతా3లో

నా మీద ఫిర్యాదు చేయడానికి అసలు ఏం ఉంది?

- "మేడారం అభివృద్ధికి రూ.212 కోట్ల నిధులతో మాస్టర్ ప్లాన్ రూపొందించాం
- నిధులు ఎక్కువైనా ఇచ్చేందుకు సిద్ధంగా ఉన్నాం
- మేడారంలో భక్తులకు అన్ని రకాల సదుపాయాలు ఉండాలి
- అభివృద్ధి పనులపై అందరి సూచనలు తీసుకుంటాం
- కేవలం ప్రాంగణం అభివృద్ధి కోసమే రూ.101 కోట్లు కేటాయించాం.
- "నేను ఏంటో అందరికీ తెలుసు. రూ.70 కోట్ల కాంట్రాక్టు కోసం తాపత్రయపడే అవసరం లేదు
- నాపై సహచర మంత్రులు ఫిర్యాదు చేశారంటే నమ్మబుద్ధి కావడం లేదు

జూబ్లీహిల్స్‌లో కాంగ్రెస్ గుర్తుపై మజ్లిస్ అభ్యర్థి పోటీ

హైదరాబాద్

జూబ్లీహిల్స్ ఉప ఎన్నికలో కాంగ్రెస్ పోటీ చేస్తోందా?మజ్లిస్ పోటీ చేస్తోందా? అని భాజపా రాష్ట్ర అధ్యక్షుడు రామచందర్‌రావు ప్రశ్నించారు. కాంగ్రెస్ గుర్తుపై మజ్లిస్ అభ్యర్థి పోటీ చేస్తున్నారని ఆయన వ్యాఖ్యానించారు. కాంగ్రెస్ అభ్యర్థి నవీన్ యాదవ్ గతంలో మజ్లిస్ నుంచి పోటీ చేశారన్నారు. కాంగ్రెస్ అభ్యర్థిగా ప్రకటించిన తర్వాత మజ్లిస్ అధినేతను ఆయన కలిశారని ఆరోపించారు. జూబ్లీహిల్స్ ప్రజలు ఈ విషయాన్ని గమనించాలని కోరారు. కార్యాలయంలో రామచందర్‌రావు మీడియాతో మాట్లాడారు. " కాంగ్రెస్, భారత రాష్ట్ర సమితి పాలనను జూబ్లీహిల్స్ ప్రజలు చూశారు. ఈ రెండు పార్టీలు నగరాన్ని అధ్వానంగా తయారు చేశాయి. విశ్వనగరం చేస్తామన్న భారత రాష్ట్ర సమితి.. విషాద నగరంగా మార్చింది. జూబ్లీహిల్స్ ప్రజలు భాజపాను ఆదరించాలి. నియోజకవర్గంలోని మేధావులు, సినీ ప్రముఖులు మా పార్టీకి ఓటు వేస్తారని ఆశిస్తున్నాం. ఇవాళ రాత్రి లేదా రేపు అభ్యర్థిని ప్రకటించే అవకాశం ఉంది" అని ఆయన తెలిపారు.

భూముల ధరలకు రెక్కలు

- పేదల సంగతి అటుంచితే ఇప్పుడు మధ్య తరగతి ప్రజలకు కూడా అందుబాటులో లేకుండా పోయింది.
- బంగారం ఇప్పుడు ధనవంతులకు మాత్రమే అన్నట్లు పరిస్థితి మారింది.
- తెలంగాణ ప్రత్యేక రాష్ట్ర ఏర్పడిన తర్వాత, జిల్లాల పునర్వ్యవస్థీకరణ తర్వాత భూముల ధరలు భారీగా పెరిగాయి
- గత ప్రభుత్వం కూడా భూముల విలువను పెంచింది
- తాజా పరిస్థితి చూస్తే మధ్య తరగతికి కూడా భూమి కొనే శక్తి లేకుండా పోయే ప్రమాదం కనిపిస్తోంది
- తెలంగాణ ప్రభుత్వం ఆదాయం కోసం తీసుకునే నిర్ణయంతో మధ్య తరగతికి భారంగా మారనుంది.

హైదరాబాద్

దేశంలో కొన్ని నెలలుగా బంగారం ధరలు పరుగులు పెడుతున్నాయి. దీంతో పేదల సంగతి అటుంచితే ఇప్పుడు మధ్య తరగతి ప్రజలకు కూడా అందుబాటులో లేకుండా పోయింది. బంగారం ఇప్పుడు ధనవంతులకు మాత్రమే అన్నట్లు పరిస్థితి మారింది. ఇక భూముల ధరలు కూడా ఇలాగే మారుతున్నాయి. తెలంగాణ ప్రత్యేక రాష్ట్ర ఏర్పడిన తర్వాత, జిల్లాల పునర్వ్యవస్థీకరణ తర్వాత భూముల ధరలు భారీగా పెరిగాయి. గత ప్రభుత్వం కూడా భూముల విలువను పెంచింది. దీంతో బంగారం లాగానే భూములు పేదలకు దూరమవుతున్నాయి. ప్రస్తుతం మధ్య తరగతికి అందుబాటులోనే ఉన్నాయి. కానీ తాజా పరిస్థితి చూస్తే మధ్య తరగతికి కూడా భూమి కొనే శక్తి లేకుండా పోయే ప్రమాదం కనిపిస్తోంది. తెలంగాణ ప్రభుత్వం ఆదాయం కోసం తీసుకునే నిర్ణయంతో మధ్య తరగతికి భారంగా మారనుంది.తెలంగాణ రాష్ట్రం ఆస్తుల మార్కెట్ రేట్లను సమకాలీన విలువలకు సరిపరచడానికి ప్రణాళికలు సిద్ధం చేసింది. హైదరాబాద్ చుట్టుపక్కల ప్రాంతాల్లో, ముఖ్యంగా ఔటర్ రింగ్ రోడ్ (ఓఆర్ఆర్) వెలుపల, రీజనల్ రింగ్ రోడ్ (ఆర్ఆర్ఆర్) సరిహద్దుల్లోపల, భూమి విలువలు సగటున 30% నుంచి 50% వరకు ఎగబాకనున్నాయి. ఫ్లాట్లు, అపార్ట్‌మెంట్ల విషయంలో ఈ పెరుగుదల 50% దాటవచ్చు, కొన్ని ప్రదేశాల్లో - మిగతా3లో

మీ సేవ ద్వారా కొత్త షెడ్యూల్ కులాల వర్గీకరణ అమలు

- నాలుగు లక్షల మందికి లాభం
- ఇకపై పౌరులు తమ వర్గానికి సరిపడే ధ్రువపత్రాలను సులభంగా పొందగలరు,"
- "మీ సేవను ప్రతి పౌరుడికి వేగవంతమైన, న్యాయమైన, ఖచ్చితమైన సేవలు అందించే వేదికగా మేము తీర్చిదిద్దుతున్నాం
- ఈ చర్యలు తెలంగాణ ప్రభుత్వం సమానత్వం, సాంకేతిక సాధికారత పట్ల చూపిస్తున్న నిబద్ధతను ప్రతిబింబిస్తాయి,"

హైదరాబాద్

తెలంగాణలో కొత్త షెడ్యూల్ కులాల వర్గీకరణ విధానాన్ని 'మీ సేవ' కేంద్రాల ద్వారా విజయవంతంగా అమలు చేసినట్లు సమాచార సాంకేతిక, ఎలక్ట్రానిక్స్ మరియు కమ్యూనికేషన్స్ శాఖ మంత్రి డి. శ్రీధర్ బాబు సోమవారం వెల్లడించారు. ఈ కొత్త విధానంతో రాష్ట్రవ్యాప్తంగా సుమారు నాలుగు లక్షల మంది పౌరులు లాభపడనున్నారని ఆయన తెలిపారు. "రాష్ట్రంలోని అన్ని మీ సేవ కేంద్రాలను కొత్తగా ఉపవర్గీకరించిన షెడ్యూల్ కుల గ్రూపులతో అప్‌డేట్ చేశాం. ఇకపై పౌరులు తమ వర్గానికి సరిపడే ధ్రువపత్రాలను సులభంగా పొందగలరు," అని మంత్రి శ్రీధర్ బాబు వివరించారు. తెలంగాణ చట్టం నంబర్ 15%-%2025 మరియు జీ.ఓ.ఎంఎస్. - మిగతా3లో

భూటాన్ వల్లే బెంగాల్‌లో వరదలు.. పరిహారం చెల్లించాలి

- "భూటాన్ నుంచి ముంచుకొచ్చిన నదీ జలాల కారణంగానే మాకు నష్టం జరిగింది
- రాష్ట్ర ప్రభుత్వమే అన్ని సహాయక, పునరావాస చర్యలు చేపడుతోంది
- ముఖ్యమంత్రి మమతా బెనర్జీ

మద్రాస్ హైకోర్టుకు మందలింపు..

- కరూర్ కేసు సీబీఐకి అప్పగింత
- న్యాయసమ్మతమైన, పక్షపాతరహిత విచారణ అనేది పౌరుల హక్కు
- మద్రాస్ హైకోర్టు ఇచ్చిన ఆదేశాలను దేశ సర్వోన్నత న్యాయస్థానం

భూటాన్ వల్లే బెంగాల్‌లో వరదలు..

పరిహారం చెల్లించాలి

ఇటీవల పశ్చిమ బెంగాల్‌లో భారీ వరదలు బీభత్సం సృష్టించిన విషయం తెలిసిందే. ఈ క్రమంలోనే జల్‌పాయిగుడీ జిల్లాలోని వరద ప్రభావిత ప్రాంతాల్లో చేపడుతున్న సహాయక, పునరావాస చర్యలను ముఖ్యమంత్రి మమతా బెనర్జీ సోమవారం పర్యవేక్షించారు. ఈ సందర్భంగా ఆమె మాట్లాడుతూ.. భూటాన్ నుంచి వెల్లువెత్తిన జలప్రవాహం కారణంగానే వరదలు సంభవించాయని ఆరోపించారు. జరిగిన నష్టానికి పరిహారం చెల్లించాలని డిమాండ్ చేశారు. “భూటాన్ నుంచి ముంచుకొచ్చిన నదీ జలాల కారణంగానే మాకు నష్టం జరిగింది. ఆ దేశం పరిహారం చెల్లించాలి” అని సీఎం మమతా బెనర్జీ డిమాండ్ చేశారు. రాష్ట్ర ప్రభుత్వమే అన్ని సహాయక, పునరావాస చర్యలు చేపడుతోందన్నారు. కేంద్రం తరపున ఎటువంటి ఆర్థిక సాయం లేదని ఆరోపించారు. భారత్–భూటాన్ ఉమ్మడి నదీ కమిషన్‌ను ఏర్పాటు చేయాలని, అందులో పశ్చిమ బెంగాల్ (%ఔవర్ దీవఅస్త్రుశ్రీ చీవఝం%)ను భాగం చేయాలని తమ ప్రభుత్వం చాలా కాలంగా డిమాండ్ చేస్తోందన్నారు. తమ ఒత్తిడితో ఈ నెల 16న కేంద్రం ఓ సమావేశాన్ని ఏర్పాటు చేసిందని, దీనికి రాష్ట్ర అధికారులు హాజరవుతారని వెల్లడించారు. ఇటీవల పశ్చిమ బెంగాల్‌లోని డార్జిలింగ్, జల్‌పాయిగుడీ తదితర ప్రాంతాల్లో వర్షాలు బీభత్సం సృష్టించాయి. భారీ స్థాయిలో కొండచరియలు విరిగిపడ్డాయి. ఈ ఘటనల్లో దాదాపు 32 మంది మృతి చెందారు. వేలాది మంది నిరాశ్రయులయ్యారు. నేపాల్, భూటాన్‌లోనూ ఎడతెరిపిలేని వర్షాలతో నష్టం వాటిల్లింది. ఈ వరదలు, వాటి వల్ల జరిగిన విధ్వంసానికి మానవ తప్పిదమే కారణమని దీదీ ఇటీవల ఆరోపించారు. వరద ప్రభావిత ప్రాంతాలను ఆమె సందర్శించడం ఇది రెండోసారి.

యోగి ఆదిత్యనాథ్ చొరబాటుదారుడు..

ఆయనను ఉత్తరాఖండ్‌కు పంపండి

లక్నో: సమాజ్‌వాదీ పార్టీ (ఎస్పీ) చీఫ్ అఖిలేష్ యాదవ్ సంచలన వ్యాఖ్యలు చేశారు. ఉత్తరప్రదేశ్ సీఎం యోగి ఆదిత్యనాథ్‌ను చొరబాటుదారుడని ఆరోపించారు. ఉత్తరాఖండ్ నుంచి వచ్చిన ఆయనను అక్కడకు పంపాలని అన్నారు. ఆదివారం రామ్ మనోహర్ లోహియా వర్ధంతి సందర్భంగా లక్నోలోని లోహియా పార్క్‌ను అఖిలేష్ యాదవ్ సందర్శించి నివాళి అర్పించారు. ఈ సందర్భంగా మీడియాతో ఆయన మాట్లాడారు. కొన్ని రాజకీయ పార్టీలు చొరబాటుదారులను ఓటు బ్యాంకుగా పరిగణిస్తున్నాయన్న కేంద్ర హోంమంత్రి అమిత్ షా వ్యాఖ్యలకు ఆయన కౌంటర్ ఇచ్చారు. కాగా, వలసదారులకు సంబంధించి బీజేపీ వద్ద నకిలీ గణాంకాలున్నాయని అఖిలేష్ యాదవ్ విమర్శించారు.

‘కొందరు వ్యక్తులు వలసల గణాంకాలు ఇస్తున్నారు. మనకు కూడా యూపీలో చొరబాటుదారులు ఉన్నారు. ముఖ్యమంత్రి (ఆదిత్యనాథ్) ఉత్తరాఖండ్‌కు చెందినవారు. మేం ఆయనను ఉత్తరాఖండ్‌కు పంపాలనుకుంటున్నాం. బీజేపీలో చొరబాటుదారులు ఉన్నారా లేదా చెప్పండి మరి?’ అని అన్నారు. మరోవైపు సీఎం యోగి ఆదిత్యనాథ్ బీజేపీ సభ్యుడు కాదని అఖిలేష్ యాదవ్ ఆరోపించారు. ‘ఆయన (ఆదిత్యనాథ్) చొరబాటుదారుడే కాదు. సైద్ధాంతిక కోణంలో కూడా చొరబాటుదారుడు. ఆయన బీజేపీ సభ్యుడు కాదు. మరొక (పార్టీ) సభ్యుడు. కాబట్టి, ఈ చొరబాటుదారులను ఎప్పుడు తొలగిస్తారు?’ అని ప్రశ్నించారు. ఈ వీడియో క్లిప్ సోషల్ మీడియాలో వైరల్ అయ్యింది.

ప్రపంచానికి మరింత మంది ట్రంప్‌లు కావాలి

ఇజ్రాయెల్ హమాస్ మధ్య కాల్పుల విరమణ ఒప్పందం కుదర్చడంలో కీలక పాత్ర పోషించిన అమెరికా అధ్యక్షుడు డొనాల్డ్ ట్రంప్‌నకు బెంజమిన్ నెతన్యాహు సర్కారు ఘనంగా కృతజ్ఞతలు తెలిపింది. ఇజ్రాయెల్ చట్టసభ కనేసేట్ ఆయనకు స్టాండింగ్ ఓవేషన్ ఇచ్చింది. ప్రపంచానికి ట్రంప్ లాంటి వారు మరింత మంది కావాలని ఆకాంక్షించింది. వచ్చే ఏడాది ఆయన పేరును నోబెల్ శాంతి బహుమతికి ప్రతిపాదిస్తామని తెలిపింది. ట్రంప్ సోమవారం ఇజ్రాయెల్‌లో పర్యటిస్తోన్న సంగతి తెలిసిందే. ఆ దేశ ప్రధాని నెతన్యాహుతో కలిసి జెరూసలెంలోని చట్టసభకు వెళ్లారు. అక్కడ ఇజ్రాయెల్ చట్టసభ్యులు అగ్రరాజ్య అధ్యక్షుడికి ఘన స్వాగతం పలికారు. కాల్పులు ఒప్పందం చేసినందుకు గానూ.. రెండున్నర నిమిషాలు పాటు లేచి నిలబడి చప్పట్లతో కృతజ్ఞతలు తెలియజేశారు.

శాంతి బహుమతికి ట్రంప్ పేరు..

అనంతరం స్పీకర్ అమిర్ ఒహనా మాట్లాడుతూ.. బందీల విడుదలకు కృషి చేసిన ట్రంప్‌ను యూదు ప్రజలు వేల సంవత్సరాల పాటు గుర్తుంచుకుంటారని కొనియాడారు. శాంతి స్థాపన కోసం ఆయన చేస్తున్నంతగా ఎవరూ చేయడం లేదని అన్నారు. దృఢ సంకల్పం, ధైర్యం ఉన్న ట్రంప్ లాంటి నేతలు ప్రపంచానికి మరింతమంది కావాలని అభిప్రాయపడ్డారు. నోబెల్ శాంతి బహుమతికి ట్రంప్ కంటే అర్హులు ఇంకెవరూ లేరని తెలిపారు. వచ్చే ఏడాది నోబెల్ పురస్కారం కోసం అన్ని దేశాలు ట్రంప్ పేరు ప్రతిపాదించేలా తాము కృషి చేస్తామన్నారు.

ప్రపంచాన్ని కదిలించిన వ్యక్తి ట్రంప్

అనంతరం నెతన్యాహు ప్రసంగిస్తూ ట్రంప్‌పై ప్రశంసలు కురిపించారు. ప్రపంచాన్ని ఇంత వేగంగా, దృఢనిశ్చయంతో కదిలించిన ట్రంప్ లాంటి వ్యక్తిని ఇంతవరకూ చూడలేదన్నారు. యుద్ధం ముగిసేలా గాజా ఒప్పందం చేసిన ఆయనకు కృతజ్ఞతలు తెలిపారు. శాంతి స్థాపన కోసం తామూ కృతనిశ్చయంతో ఉన్నట్లు తెలిపారు. ట్రంప్ తప్పకుండా నోబెల్ శాంతి బహుమతి సాధిస్తారని విశ్వాసం వ్యక్తం చేశారు.

బహుమతిగా బంగారు పావురం

అంతకుముందు ఇజ్రాయెల్ ప్రధాని నెతన్యాహుతో ట్రంప్ కొంతసేపు భేటీ అయ్యారు. ఈ సందర్భంగా అమెరికా అధ్యక్షుడికి నెతన్యాహు అపురూప కానుక ఇచ్చారు. ప్రపంచవ్యాప్తంగా శాంతి స్థాపన కోసం పాటుపడుతున్న ట్రంప్‌నకు బంగారు పావురాన్ని బహుమతిగా అందజేశారు. కాల్పుల విరమణ ఒప్పందంలో భాగంగా హమాస్ తమ చెరలో ఉన్న బందీలను సోమవారం విడిచిపెట్టింది. ఇందుకు ప్రతిగా పాలస్తీనా ఖైదీలను ఇజ్రాయెల్ విడుదల చేసింది. ఇక, రెండో దశ కాల్పుల విరమణ చర్చల కోసం ఈజిప్టులో చర్చలు జరగనున్నాయి. ఇందుకు నెతన్యాహుకు ఆహ్వానం లభించగా.. ముందస్తు కార్యక్రమాల దృష్ట్యా ఆయన హాజరుకావట్లేదు. ఈ చర్చల్లో ట్రంప్ పాల్గొననున్నారు.

బీహార్ ఎన్నికల వేళ సంచలనం..

లాలూ, తేజస్వీకి బిగ్ షాక్

ఢిల్లీ: బీహార్‌లో అసెంబ్లీ ఎన్నికల వేళ ఆర్జేడీ అధినేత లాలూ ప్రసాద్ యాదవ్‌కు ఊహించని ఎదురుదెబ్బ తగిలింది. ఐఆర్‌సీటీసీ కుంభకోణం కేసుకు సంబంధించి బీహార్ మాజీ ముఖ్యమంత్రి, ఆయన సతీమణి రబ్రీ దేవి, తేజస్వీ యా దవ్‌లపై అభియోగాలు మోపాలని ఢిల్లీ కోర్టు సోమవారం ఆదేశించింది. అభియోగాలను నమోదు చేసింది. దీంతో కేసు విచారణ దశకు చేరుకుంది. ఈ స్కామ్‌లో లాలూ.. కుట్రకు పాల్పడ్డారని, తన పదవిని దుర్వినియోగం చేశారని కోర్టు సంచలన వ్యాఖ్యలు చేసింది. ప్రత్యేక న్యాయమూర్తి విశాల్ గోగ్నే ఈ కేసులో నిందితులపై అవినీతి, క్రిమినల్ కుట్ర, మోసం వంటి పలు అభియోగాలను ఖరారు చేశారు. కాగా, ఐఆర్‌సీటీసీ కేసులో లాలూ కుటుంబంపై సీబీఐ ఛార్జిషీట్ దాఖలు చేసింది. పూరి, రాంచీ హోటల్స్ కాంట్రాక్టుల్లో అక్రమాలకు పాల్పడినట్లు ఆరోపించింది. ఇదంతా లాలూ ప్రసాద్ యాదవ్ కేంద్రమంత్రిగా ఉన్న సమయంలో జరిగిందని పేర్కొంది. 2017లో లాలూ కుటుంబ సభ్యులపై కేసు నమోదు చేసిన సీబీఐ, తాజాగా ఛార్జిషీట్ దాఖలు చేసింది. సీబీఐ ఆరోపణలతో ఢిల్లీలోని రౌస్ అవెన్యూ కోర్టు ఏకీభవించింది. అనంతరం, ఐఆర్‌సీటీసీ కేసులో అభియోగాలు నమోదు చేయాలని ఆదేశించింది. ఈ నేపథ్యంలో లాలూ స్పందిస్తూ.. అభియోగాలు మోపినంత మాత్రాన దోషులం కాదు. విచారణను ఎదుర్కొంటామని వెల్లడించారు. కాగా, ఈ కేసు 2004 నుంచి 2009 వరకు లాలూ ప్రసాద్ యాదవ్ కేంద్ర రైల్వే మంత్రిగా ఉన్న కాలం నాటిది. రెండు ఐఆర్‌సీటీసీ హోటళ్ల నిర్వహణ కాంట్రాక్టులను సుజాత హోటల్స్ అనే ప్రైవేట్ కంపెనీకి ఇవ్వడంలో అక్రమాలు జరిగాయని దర్యాప్తు సంస్థ ఆరోపించింది. సీబీఐ చార్జిషీట్ ప్రకారం.. 2004–2014 మధ్య పూరి, రాంచీలోని బీఎన్‌ఆర్ హోటల్స్‌ను భారతీయ రైల్వేల నుంచి ఐఆర్‌సీటీసీకి బదిలీ చేయడంలో కుట్ర జరిగిందని, ప్రైవేట్ సంస్థలకు అనుకూలంగా నిబంధనలు మార్చినట్లు ఆరోపణలున్నాయి. ఈ హోటల్స్‌ను నిర్వహణ కోసం పాట్నాలో ఉన్న సుజాత హోటల్స్ ప్రైవేట్ లిమిటెడ్‌కు లీజుకు ఇచ్చారు. నిబంధనలు మార్చడం ద్వారా సుజాత హోటల్స్‌కు అనుకూలంగా టెండర్ ప్రక్రియను తారుమారు చేశారని సీబీఐ ఆరోపించింది. చార్జిషీట్‌లో ఐఆర్‌సీటీసీ గ్రూప్ మాజీ జనరల్ మేనేజర్లు వీకే అస్తానా, ఆర్‌కే గోయల్‌తో పాటు, సుజాత హోటల్స్ డైరెక్టర్లు, చాణక్య హోటల్ యజమానులు విజయ్ కొచ్చర్, వినయ్ కొచ్చర్‌ల పేర్లు కూడా ఉన్నాయి.

రెండో జాబితా విడుదల చేసిన పీకే..

బీహార్ అసెంబ్లీ ఎన్నికల వేళ జన్ సురాజ్ పార్టీ అధ్యక్షుడు, ఎన్నికల వ్యూహకర్త ప్రశాంత్ కిశోర్ దూకుడుగా వ్యవహరిస్తున్నారు. ఇవాళ మరో 65 మంది అభ్యర్థుల పేర్లతో రెండో జాబితాను విడుదల చేశారు. అయితే ఆయన ఏ స్థానం నుంచి పోటీ చేస్తారనే విషయంలో మాత్రం ఇంకా సస్పెన్స్ కొనసాగుతున్నది. ఆర్జేడీ నేత తేజస్వి యాదవ్‌పై బరిలో దిగనున్న రాఘోపూర్ నుంచి పోటీ చేస్తానని గతంలో పీకే ప్రకటించారు. అయితే ఇప్పటికే తన పార్టీ అభ్యర్థులతో రెండు జాబితాలు ప్రకటించిన ఆయన.. రాఘోపూర్ స్థానాన్ని మాత్రం ఇంకా ఏ జాబితాలో పెట్టలేదు. దాంతో ఆయన రాజకీయ వర్గాల్లో ఊహాగానాలకు తెరలేపారు. ‘పీకే నిజంగా రాఘోపూర్ నుంచి బరిలో దిగుతారా..? లేదంటే అది ఆయన ఎన్నికల వ్యూహంలో భాగమా..? అని పలువురు చర్చించుకుంటున్నారు. జన్ సురాజ్ పార్టీ ఈరోజు 65 మంది అభ్యర్థులతో కూడిన రెండో జాబితాను విడుదల చేసింది. సామాజిక న్యాయానికి ప్రాధాన్యత ఇస్తూ, అన్ని వర్గాలకు అవకాశం కల్పించినట్లు పార్టీ వెల్లడించింది. ముఖ్యమంత్రి నితీశ్ కుమార్‌కు ఒకప్పుడు కంచుకోటగా ఉన్న హర్నాట్ స్థానం నుంచి కమలేశ్ పాశ్వాన్ అనే ఎస్సీ అభ్యర్థిని బరిలోకి దింపింది. ఈ సందర్భంగా పీకే మాట్లాడుతూ.. రెండో జాబితాతో కలిపి ఇప్పటివరకు మొత్తం 116 స్థానాలకు అభ్యర్థులను ప్రకటించినట్లు తెలిపారు. తొలి జాబితాలో 51 మందిని, ఇప్పుడు 65 మందిని ప్రకటించామని, మిగిలిన స్థానాలకు త్వరలోనే అభ్యర్థులను ప్రకటిస్తామని ఆయన స్పష్టం చేశారు. బీహార్‌లోని మొత్తం 243 అసెంబ్లీ స్థానాలకు నవంబర్ 6, 11 తేదీల్లో రెండు దశల్లో పోలింగ్ జరగనుంది. నవంబర్ 14న ఓట్ల లెక్కింపు చేపట్టనున్నారు. ఈసారి అధికార ఎన్డీయే కూటమి, ప్రతిపక్ష ఇండియా కూటమి, జన్ సురాజ్ పార్టీ మధ్య త్రిముఖ పోరు జరిగే అవకాశం ఉంది.

రాజకీయ అంశాలకు కోర్టులను వేదిక చేసుకోవద్దు

దిల్లీ: ‘ఓట్ చోర్– గద్దీ ఛోడ్’ అనే నినాదంతో ‘ఓటర్ అధికార్ యాత్ర’ లో ఇటీవల కాంగ్రెస్ అగ్రనేత రాహుల్ గాంధీ భాజపా, ఎన్నికల సంఘంపై ‘ఓటు చోరీ’ వ్యాఖ్యలు చేశారు. రాహుల్ చేసిన వ్యాఖ్యలపై సిట్ విచారణ కోరుతూ దాఖలైన పిల్‌ను సుప్రీంకోర్టు తోసిపుచ్చింది జస్టిస్ సూర్యకాంత్, జస్టిస్ జోయ్‌మాలా బాగ్చిలతో కూడిన ధర్మాసనం పిల్‌ను విచారించేందుకు నిరాకరించింది. ఈ అంశంపై ఎన్నికల కమిషన్‌ను ఆశ్రయించాలని పిటిషనర్‌కు సూచించింది. తాను ఫిర్యాదు చేసినప్పటికీ ఎన్నికల సంఘం ఎటువంటి చర్యలు తీసుకోవట్లేదని పిటిషనర్ అత్యున్నత న్యాయస్థానానికి తెలియజేశారు. దీనిపై కోర్టు స్పందిస్తూ.. రాజకీయ అంశాలకు కోర్టులను వేదిక చేసుకోవద్దని.. ప్రత్యామ్నాయ మార్గాలు వెతుక్కోవాలని తేల్చి చెప్పింది. భాజపా, ఎన్నికల సంఘం కలిసి దేశంలో ఓట్ల చోరీకి పాల్పడుతున్నాయని కాంగ్రెస్ ఎంపీ రాహుల్‌గాంధీ ఆరోపిస్తున్నారు. కేంద్రంలోని ఎన్డీయే ప్రభుత్వం దొంగిలించిన ఓట్లతో ఏర్పడిందంటూ రాహుల్ విమర్శించారు. ప్రధానమంత్రి కూడా ఓట్ల తస్కరణకు పాల్పడ్డారని ఆరోపించారు. కొందరు పారిశ్రామికవేత్తలకు ప్రయోజనం కలిగించేందుకు ప్రజల ఓటు హక్కును దొంగిలించేందుకు భాజపా ప్రయత్నిస్తోందని ఘాటు విమర్శలు చేశారు. త్వరలో బిహార్ అసెంబ్లీ ఎన్నికల్లోనూ ఇదేవిధంగా ఓట్లు దొంగలించడానికి కుట్ర పన్నుతున్నారన్నారు. మహారాష్ట్ర సహా ఇతర రాష్ట్రాలలో ఓట్లు చోరీ చేయడంలో ఎన్డీయే ప్రభుత్వం విజయవంతమైందని.. బిహార్‌లో మాత్రం భాజపా, ఈసీని ఒక్క ఓటు కూడా చోరీ చేయనివ్వబోమని వ్యాఖ్యానించారు. కాగా రాహుల్ చేసిన ఆరోపణలు భాజపా నేతలు, ఎన్నికల కమిషన్ అధికారులు ఖండించారు.

మద్రాస్ హైకోర్టుకు మందలింపు..

ఢిల్లీ: కరూర్ తొక్కిసలాట ఘటనపై సుప్రీం కోర్టు కీలక నిర్ణయం తీసుకుంది. ఈ కేసును సెంట్రల్ బ్యూరో ఆఫ్ ఇన్వెస్టిగేషన్‌కు అప్పగిస్తూ సోమవారం ఆదేశాలు జారీ చేసింది నిస్సందేహంగా.. న్యాయసమ్మతమైన, పక్షపాతరహిత విచారణ అనేది పౌరుల హక్కు అని ఈ సందర్భంగా ద్విసభ్య ధర్మాసనం వ్యాఖ్యానించింది. ఈ క్రమంలో గతంలో మద్రాస్ హైకోర్టు ఇచ్చిన ఆదేశాలను దేశ సర్వోన్నత న్యాయస్థానం తోసిపుచ్చింది. కరూర్ తొక్కిసలాట ఘటనపై స్వతంత్ర దర్యాప్తు కోరుతూ టీవీకే పార్టీ వేసిన పిటిషన్‌ను విచారించిన సుప్రీం కోర్టు.. సీబీఐ విచారణకు ఆదేశించింది. అయితే ఈ విచారణను పర్యవేక్షించేందుకు ప్రత్యేక దర్యాప్తు బృందాన్ని ఏర్పాటు చేస్తున్నట్లు ప్రకటించింది. సుప్రీం కోర్టు రిటైర్డ్ జడ్జి జస్టిస్ అజయ్ రస్తోగి నేతృత్వంలో ఇద్దరు ఐపీఎస్‌ల ఈ కమిటీలో ఉంటారని పేర్కొంది. ఈ కమిటీకి సీబీఐ ఎప్పటికప్పుడు దర్యాప్తు నివేదికను అందించాల్సి ఉంటుంది. సెప్టెంబర్ 27వ తేదీన కరూర్‌లో జరిగిన టీవీకే ర్యాలీలో తొక్కిసలాట జరిగి 41 మంది మృతి చెందారు. ఈ ఘటనపై తమిళనాడు ప్రభుత్వం తొలుత రిటైర్డ్ జడ్జి అరుణా జగదీశన్‌తో దర్యాప్తునకు ఆదేశించింది. ఈ కమిటీ మూడు నెలల్లో నివేదికను సమర్పించనుంది. అయితే ఈ కేసులో కుట్ర కోణం ఉందంటూ టీవీకే మొదటి నుంచి వాదిస్తోంది. ఈ క్రమంలో మద్రాస్ హైకోర్టును ఆశ్రయించగా ఊరట దక్కలేదు. దీంతో సుప్రీం కోర్టును ఆశ్రయించగా.. జస్టిస్ జేకే మహేశ్వరి, జస్టిస్ ఎన్వీ అంజారియాలతో కూడిన ధర్మాసనం సీబీఐ విచారణకు లైన్ క్లియర్ చేసింది. అదే సమయంలో.. మద్రాస్ హైకోర్టును సుప్రీం కోర్టు మందలించింది. తమిళనాడులో రాజకీయ పార్టీల ర్యాలీలు, సభల కోసం ఒక ప్రామాణిక విధానాన్ని రూపొందించాలనే అభ్యర్థనతో టీవీకే పిటిషన్ వేస్తే.. మద్రాస్ హైకోర్టు మధురై బెంచ్(సింగిల్ బెంచ్) ఆ పార్టీ, ఆ పార్టీ అధినేత విజయ్‌పై తీవ్ర వ్యాఖ్యలు చేసింది. దీనిని సుప్రీం కోర్టు ధర్మాసనం తీవ్రంగా తప్పుబట్టింది. అంతేకాదు.. విచారణ జరపకుండానే ఐపీఎస్ అధికారి అస్రా గార్గ్ నేతృత్వంలో ప్రత్యేక దర్యాప్తు బృందాన్ని(%హ×ు%) ఏర్పాటు చేయడం కూడా పిటిషన్ పరిధిని మించి వెళ్లడమేనని, పైగా డివిజనల్ బెంచ్‌లో ఉండగా సింగిల్ బెంచ్ అలాంటి ఆదేశాలు ఎలా ఇవ్వగలిగింది? అనే అభ్యంతరాలను సుప్రీం కోర్టు ద్విసభ్య ధర్మాసనం వ్యక్తం చేసింది.

నా మీద ఫిర్యాదు చేయడానికి అసలు ఏం ఉంది?

ములుగు: మేడారం అభివృద్ధి పనులను మంత్రులు సీతక్క, పొంగులేటి శ్రీనివాస రెడ్డి పరిశీలించారు. మేడారం గద్దెల ప్రాంగణ పునర్నిర్మాణ పనులపై అధికారులతో సమీక్షించారు. నిర్దేశించిన గడువులోగా పనులు పూర్తి చేయాలని అధికారులను ఆదేశించారు. ఈ సందర్భంగా మంత్రి పొంగులేటి మాట్లాడారు. "మేడారం అభివృద్ధికి రూ.212 కోట్ల నిధులతో మాస్టర్ ప్లాన్ రూపొందించాం. నిధులు ఎక్కువైనా ఇచ్చేందుకు సిద్ధంగా ఉన్నాం. మేడారంలో భక్తులకు అన్ని రకాల సదుపాయాలు ఉండాలి. అభివృద్ధి పనులపై అందరి సూచనలు తీసుకుంటాం. కేవలం ప్రాంగణం అభివృద్ధి కోసమే రూ.101 కోట్లు కేటాయించాం. ఎంత ఖర్చయినా సరే.. మేడారం ప్రాంగణాన్ని అద్భుతంగా తీర్చిదిద్దుతాం" అని తెలిపారు.

ఇక ఇటీవల తనపై వచ్చిన విమర్శలపై కూడా మంత్రి పొంగులేటి స్పందించారు. "నేను ఏంటో అందరికీ తెలుసు. రూ.70 కోట్ల కాంట్రాక్టు కోసం తాపత్రయపడే అవసరం లేదు. నాపై సహచర మంత్రులు ఫిర్యాదు చేశారంటే

నమ్మబుద్ధి కావడం లేదు. నా మీద ఫిర్యాదు చేయడానికి అసలు ఏం ఉంది. సీతక్క, సురేఖ ఇద్దరూ సమ్మక్క-సారక్కలాగ పనిచేస్తున్నారు" అని పొంగులేటి అన్నారు.

మంత్రులు తనమీద ఫిర్యాదు చేయడానికి అసలు ఏమి ఉందని ప్రశ్నించారు. మంత్రులు సీతక్క కొండా సురేఖ ఇద్దరు మంత్రులు సమ్మక్క - సారక్కలాగా పనిచేస్తున్నారని ప్రశంసించారు. భక్తుల భద్రత, రక్షణకు ప్రాధాన్యం ఇస్తూ ఆధునికీకరణ పనులు చేపడుతున్నామని పేర్కొన్నారు. 90 రోజుల్లో పనులు పూర్తి చేస్తామని తెలిపారు. మేడారం ఆలయ రాతి కట్టడాలకు కావల్సిన గ్రానైట్‌ని పొరుగు రాష్ట్రాల నుంచి తెప్పిస్తున్నామని వివరించారు మంత్రి పొంగులేటి శ్రీనివాస్ రెడ్డి. శాశ్వత ప్రతిపాదికన పనులు చేస్తున్నామని తెలిపారు. ఆదివాసీల ఆచార సంప్రదాయాలకు విఘాతం కలుగకుండా నిర్మాణాలు చేపట్టబోతున్నామని స్పష్టం చేశారు. గత మేడారం జాతరకు కోటిమంది భక్తులు హాజరయ్యారని తెలిపారు. ఈసారి మేడారం జాతరకు భక్తుల సంఖ్య డబుల్ అవుతోందని.. ఇందుకు అనుగుణంగా అంచనాలు వేస్తున్నామని మంత్రి పొంగులేటి శ్రీనివాస్ రెడ్డి పేర్కొన్నారు. తన శాఖలో, వరంగల్ జిల్లా రాజకీయాల్లో రెవెన్యూ మంత్రి పొంగులేటి శ్రీనివాసరెడ్డి పెత్తనం చేస్తున్నారని, ఆయన జోక్యం మితిమీరుతోందని దేవాదాయశాఖ మంత్రి కొండా సురేఖ, ఆమె భర్త కొండా మురళి శనివారం కాంగ్రెస్ అధిష్ఠానానికి ఫిర్యాదు చేశారని మంత్రి పీఆర్ఓ మీడియాకు ఒక ప్రకటనలో తెలిపిన విషయం తెలిసిందే

మారిపోనున్న హైదరాబాద్ రూపురేఖలు

ఆరు నెలల్లో 922 కొత్త ప్రాజెక్టులు

హైదరాబాద్ : మొన్నటి వరకు కాంగ్రెస్ అధికారంలోకి వచ్చాక తెలంగాణలో రియల్ ఎస్టేట్ పూర్తిగా పడిపోయిందన్నారు.. కొత్త ప్రాజెక్టులు ఏవీ రాడం లేదన్నారు. ప్రభుత్వ ఆదాయం గణనీయంగా పడిపోయిందని వెల్లడించారు. హైడ్రా కారణంగా విశ్వనగరం ఇమేజ్ డ్యామేజ్ అవుతోందని పేర్కొన్నారు. కానీ, కాస్త ఓపిక పట్టారు. దీంతో హైదరాబాద్ నగరం రియల్ ఎస్టేట్ రంగం మళ్లీ పుంజుకుంది. విక్రయాల రేటు స్వల్పంగా పెరిగినా, నిర్మాణ అనుమతుల సంఖ్య చూస్తే మార్కెట్‌పై భారీ నమ్మకం పెరుగుతోందని స్పష్టమవుతోంది. 2025 తొలి అర్ధభాగంలో హైదరాబాద్ మెట్రోపాలిటన్ డెవలప్‌మెంట్ అథారిటీ (హెచ్ఎండీఏ) మొత్తం 922 లేఅవుట్‌లు, ఆకాశహర్మ్యాల ప్రాజెక్టులకు అనుమతులు మంజూరు చేసింది. ఇదే వేగం కొనసాగితే, సంవత్సరం చివరి నాటికి అది 1,800కు పైగా చేరే అవకాశం ఉందని నగర ప్రణాళికా అధికారుల అంచనా. ఈ అప్రూవల్స్ ప్రధానంగా సమతుల్యంగా విస్తరిన ప్రాంతాలకు కేంద్రీకృతమవుతున్నాయి.

? ఐటీ కారిడార్ (గచ్చిబౌలి, నానకరాం గుడా, కోండాపూర్)
? శంషాబాద్, మెడ్చల్, శంకరపల్లి
? ఘట్‌కేసర్ వంటి పరిసర ప్రాంతాలు

హైదరాబాద్‌లో మెట్రో ఫేజ్?2, ఔటర్ రింగ్ రోడ్ అప్‌గ్రేడ్‌లు, రీజనల్ రింగ్ రోడ్ నిర్మాణం వంటి పెద్ద ప్రాజెక్టులు రియల్ ఎస్టేట్ వేగాన్ని పెంచుతున్నాయి. వీటితో పాటు "ట్రిపుల్ ఆర్ ప్రాజెక్ట్"లు, కొత్త ఇండస్ట్రియల్ కారిడార్‌లు, ఫ్యూచర్ సిటీ అభివృద్ధి ప్రణాళికలు కూడా రియల్ ఎస్టేట్ వృద్ధికి బలమైన నేపథ్యాన్ని అందిస్తున్నాయి.సమగ్ర ప్రణాళిక, వేగవంతమైన అనుమతులు, నిరంతర మౌలిక వసతుల విస్తరణతో హైదరాబాద్ ఇప్పుడు దక్షిణ భారతదేశంలో ప్రధాన రియల్ ఎస్టేట్ కేంద్రంగా మరింత స్థిరపడుతోంది. ప్రాజెక్టు అప్రూవల్స్ సంఖ్య ఈ నగరం భవిష్యత్ నగర మోడల్‌గా ఎదుగుతున్నదని సూచిస్తోంది.ప్రస్తుత అప్రూవల్స్ కేవలం నిర్మాణ దశకే పరిమితం కావడం లేదు.. ఇవి దీర్ఘకాల నగర విస్తరణకు మార్గం చూపిస్తున్నాయి. మధ్యతరగతి కొనుగోలుదారులకు సరసమైన ధరల్లో గృహాలు అందుబాటులో ఉంటే, రాబోయే కాలంలో డిమాండ్ మరింత పెరిగే అవకాశం ఉందని రియల్ ఎస్టేట్ నిపుణులు అంచనా వేస్తున్నారు.

ఉప్పల్ నుంచి మెహిదీపట్నం వరకు..

విశ్వనగరంగా అభివృద్ధి చెందిన హైదరాబాద్‌ను నిత్య నూతనంగా ఉంచేందుకు ట్రాఫిక్ కష్టాలు తీర్చేందుకు,

పెట్టుబడులను ఆకర్షించేందుకు పాలకులు ప్రత్యేక ప్రణాళికలతో ముందుకు సాగుతున్నారు. ముఖ్యంగా కాంగ్రెస్ అధికారంలోకి వచ్చాక నగరంలో రద్దీ తగ్గింపుపై దృష్టిపెట్టింది. ఈ క్రమంలో ఫోర్త్ సిటీ అభివృద్ధికి సీఎం రేవంత్‌రెడ్డి శ్రీకారం చుట్టారు. మూసీ పునరుజ్జీవం కోసం ప్రణాళిక రూపొందించారు. తాజాగా నగరంలో పెరుగుతున్న వాహన రద్దీ, ప్రమాదాల నేపథ్యంలో హెచ్ఎండీఏ ఆధ్వర్యంలోని ట్రిపుల్‌ఎటీ?హైదరాబాద్ సంస్థ రద్దీ కూడళ్లపై తాత్కాలిక, దీర్ఘకాలిక పరిష్కారాల కోసం అధ్యయనం ప్రారంభించింది. ఇప్పటికే 21 అత్యధిక ట్రాఫిక్ పాయింట్లను గుర్తించగా, మరిన్ని ప్రాంతాలను పరిశీలించి నివేదిక సమర్పించనుంది. ఈ ప్రాంతాల్లో స్కైవేలు, ఫుట్‌ఓవర్ బ్రిడ్జ్‌లు నిర్మించేలా ప్రణాళిక రూపొందిస్తారు.ఉప్పల్ జంక్షన్‌లో ట్రాఫిక్‌ను తగ్గిస్తూ మెట్రో స్టేషన్‌తో అనుసంధానించబడిన ఫుట్‌వే ఇప్పటికే మంచి ఫలితాలు ఇస్తోంది. ప్రస్తుతం మెహిదీపట్నంలో స్కైవే పనులు కొనసాగుతున్నాయి. అలాగే సికింద్రాబాద్ రైల్వే స్టేషన్, జేఎన్టీయూ జంక్షన్ వద్ద సర్వేలు ప్రారంభమయ్యాయి. త్వరలో మియాపూర్, ఐకియా, ఎల్బీనగర్, ఐటీ కారిడార్‌లోని 10?15 కీలక కూడళ్లలో కూడా స్కైవేలు అమలుకాబోతున్నాయి.నగరంలో రద్దీ ప్రాంతాల సంఖ్య అధికంగా ఉండగా, ప్రభుత్వ నిధులపై మాత్రమే ఆధారపడకూడదని హెచ్ఎండీఏ భావిస్తోంది. కొన్నిచోట్ల పీపీపీ విధానంలో నిర్మాణం చేపట్టనున్నారు. ఈ ప్రాజెక్టుల్లో మాల్స్, ఐటీ భవనాలు, మెట్రో స్టేషన్లతో నేరుగా కలుపుకునే మార్గాలు ఏర్పాటు చేయడం లక్ష్యం. ఇది పాదచారుల కదలిక సులభతరం చేయడంతో పాటు ట్రాఫిక్ ఒత్తిడిని గణనీయంగా తగ్గిస్తుంది.గత ఏడాది నగరంలో నమోదైన 1,032 పాదచారుల ప్రమాదాల్లో 400 మంది మృ చెందగా, 775 మంది గాయపడ్డారు. రోడ్డు ప్రమాదాల్లో 42 శాతం పాదచారులే ఉండటం ఈ ప్రాజెక్టులకు ప్రేరణగా మారింది. ప్రత్యేకంగా ఐటీ కారిడార్‌లో ఈ ఏడాది సెప్టెంబర్ వరకు జరిగిన ప్రమాదాల్లో 190 మంది పాదచారులు ప్రాణాలు కోల్పోవడం అధికారులు మేల్కొన్నారు.పొడవైన ట్రాఫిక్ సిగ్నల్స్ వద్ద రోడ్లు దాటే ప్రమాదం నుంచి బయటపడటానికి లిఫ్టులు, ఎస్కలేటర్లతో కూడిన ఆధునిక స్కైవేలు ప్రజలకు ఉపశమనం కలిగించనున్నాయి. పాదచారుల రవాణా భద్రతను కాపాడుతూ, స్మార్ట్ సిటీ లక్ష్యానికి చేరువ కాగలదన్న ఆశతో ఈ ప్రాజెక్టులు త్వరలో రూపుదిద్దుకోనున్నాయి.

గేమ్ ఛేంజర్‌గా విజయవాడ రహదారి

హైదరాబాద్ : తెలంగాణ రాజధాని హైదరాబాద్, ఆంధ్రప్రదేశ్ వాణిజ్య కేంద్రం విజయవాడ మధ్య ప్రయాణ సమయం భారీగా తగ్గబోతోంది. 6-7 గంటల సమయాన్ని కేవలం 2 గంటల్లోనే చేరుకునేలా ఒక బృహత్తర ప్రాజెక్టు శరవేగంగా ముందుకు కదులుతోంది. రెండు నగరాల మధ్య కొత్త 6-లేన్ల హైవే నిర్మించడం ద్వారా రెండు నగరాల మధ్య దూరం కేవలం 2 రెండు గంటలకు తగ్గుతుందని భావిస్తున్నారు. సాధారణంగా ఈ రెండు నగరాల మధ్య ప్రయాణానికి దాదాపు 5 నుండి 6 గంటల సమయం పడుతుంది. ఈ నేపథ్యంలో 235 కిలోమీటర్ల పొడవైన ఈ కొత్త మార్గం అందుబాటులోకి వస్తే, ఇది ఈ ప్రాంత కనెక్టివిటీకి ఒక గేమ్ ఛేంజర్ గా మారనుంది.ప్రస్తుతం విజయవాడ ? హైదరాబాద్ మధ్య ఔఊ 65 ఉంది. ఇది నాలుగు లేన్ల రహదారి. దీన్ని 6 లేన్లకు విస్తరించాలనే ప్రతిపాదన ఎప్పటి నుంచో ఉంది. ఇప్పుడు దీనికి మోక్షం కలుగుతోంది. ఈ జాతీయ రహదారిని 6 లేన్లకు విస్తరించడంతో పాటు అత్యాధునిక సౌకర్యాలతో దీన్ని ప్రమాదరహితంగా తీర్చిదిద్దనున్నారు. 2 గంటల్లో ప్రయాణం సాధ్యమయ్యేలా యాక్సెస్ కంట్రోల్ ఎక్స్ ప్రెస్ హైవేని నిర్మిస్తారు. అంటే ఇరువైపులా కంచె వేసి ఎలాంటి ఆటంకాలు లేకుండా చూస్తారు. తద్వారా గరిష్ట వేగం సాధ్యమవుతుంది. హైదరాబాద్ ఔటర్ రింగ్ రోడ్ నుంచి చౌటుప్పల్, నార్కట్ పల్లి, నకిరేకల్, సూర్యాపేట, కోదాడ, మునగాల, చిల్లకల్లు, నందిగామ, కంచికచర్ల, ఇబ్రహీంపట్నం, గొల్లపూడి, విజయవాడ వరకూ ఈ రహదారి ఉంటుంది.సాధారణంగా రోడ్డు ప్రాజెక్టుల్లో ఎదురయ్యే జాప్యాలకు భిన్నంగా, ఈ మెగా ప్రాజెక్టు పనులు శరవేగంగా కదులుతున్నాయి. ఈ రోడ్డు నిర్మాణానికి సంబంధించిన టెండర్లను వచ్చే ఏడాది మార్చి నాటికి ఖరారు చేసేందుకు అధికారులు సిద్ధమవుతున్నారు. పనులు వేగంగా పూర్తి చేసి, రోడ్డును త్వరగా ప్రజలకు

అందుబాటులోకి తీసుకురావాలని లక్ష్యంగా పెట్టుకున్నారు. ఈ 6-లేన్ల హైవేను అత్యాధునిక ప్రమాణాలతో డిజైన్ చేస్తున్నారు. వాహనాలు సురక్షితంగా, సమర్థవంతంగా, గరిష్ట వేగంతో ప్రయాణించడానికి వీలుగా రోడ్డు నిర్మాణం జరగనుంది. తద్వారా వేగాన్ని పెంచినా, భద్రత విషయంలో ఎలాంటి రాజీ లేకుండా చూసుకోవడం ఈ ప్రాజెక్టు ముఖ్య ఉద్దేశాలలో ఒకటి.ఈ ప్రాజెక్టు పూర్తయితే, కేవలం ప్రయాణ సౌలభ్యాన్ని మాత్రమే కాక, ఈ రెండు ప్రాంతాలు కూడా అభివృద్ధిలో గణనీయంగా మెరుగుపడతాయని అంచనా వేస్తున్నారు. దూరం, సమయం తగ్గడం వల్ల రియల్ ఎస్టేట్ రంగం బాగా అభివృద్ధి చెందుతుందని భావిస్తున్నారు. అంతేకాక ఈ రెండు నగరాలతో పాటు మార్గం వెంబడి పెట్టుబడులు కూడా పెద్దఎత్తున తరలి వస్తాయని నిపుణులు అంచనా వేస్తున్నారు. మొత్తం మీద, ఈ కొత్త 6-లేన్ల రహదారి రెండు తెలుగు రాష్ట్రాల మధ్య వాణిజ్యం, ఆర్థిక వృద్ధి, ప్రజల ప్రయాణానికి మరింత సౌలభ్యం చేకూర్చనుంది. కీలకమైన మౌలిక సదుపాయాల మార్పుకు నాంది పలకనుంది.

సంక్షేమ హాస్టళ్లపై ప్రత్యేక దృష్టి సారించాలి

-మొదటిపేజీ తరువాయి

తనిఖీ చేయాలన్నారు. విద్యార్థులకు సరైన పోషకాలతో కూడిన పౌష్టికాహారం అందేలా చర్యలు తీసుకోవాలన్నారు. హాస్టళ్లలో విద్యార్థులకు అందించే దుస్తులు, పుస్తకాలు, వారికి చేరుతున్నాయో లేదో ధ్రువీకరించాలని చెప్పారు. ప్రతి హాస్టల్‌లో మౌలిక సదుపాయాలపై పూర్తి స్థాయి డేటాను సాంకేతిక పరిజ్ఞానంతో ఎప్పటికప్పుడు ఆన్‌లైన్‌లో అప్‌డేట్ చేయాలని అధికారులను సీఎం రేవంత్‌రెడ్డి ఆదేశించారు. హాస్టళ్లలో విద్యార్థులు, టీచింగ్, నాన్ టీచింగ్ సిబ్బందిని పూర్తిగా ఫేస్ రికగ్నిషన్ సిస్టమ్ పరిధిలోకి తీసుకురావాలన్నారు. విద్యార్థులకు అందించే భోజనం క్వాలిటీ చెక్‌కు టెక్నాలజీని ఉపయోగించుకోవాలని.. విద్యార్థులకు సరైన పోషకాలతో కూడిన పౌష్టిక ఆహారం అందేలా చర్యలు తీసుకోవాలని ఆదేశించారు. విద్యార్థుల ఆరోగ్య పరిస్థితిని సమీక్షించేందుకు ప్రత్యేక విధానం అనుసరించాలని, హాస్టళ్లను సమీపంలోని వైద్య కళాశాలలు, కమ్యూనిటీ హెల్త్ సెంటర్లకు అనుసంధానం చేయాలని సీఎం సూచించారు. అధికారులు తరచూ హాస్టళ్లను సందర్శించి ఆరోగ్య తనిఖీలు చేయాలని దిశానిర్దేశం చేశారు. రాష్ట్రంలో సంక్షేమ హాస్టళ్లకు సంబంధించి ప్రతినెలా గ్రీన్ ఛానెల్‌లో నిధులు అందేలా కార్యాచరణ ప్రణాళిక రూపొందించాలని అధికారులను సీఎం ఆదేశించారు. హాస్టళ్లలో విద్యార్థులకు అందించే దుస్తులు, పుస్తకాలు వారికి చేరుతున్నాయో లేదో ధ్రువీకరించాలని తెలిపారు. మౌలిక వసతులకు సంబంధించి ప్రతీ హాస్టల్‌లో పరిస్థితులపై పూర్తిస్థాయి డేటాను ఎప్పటికప్పుడు ఆన్‌లైన్‌లో అప్డేట్ చేసేలా చర్యలు తీసుకోవాలని.. ఇందుకు అవసరమైన టెక్నాలజీని ఉపయోగించుకోవాలని సూచనలు చేశారు సీఎం. విద్యార్థుల ఆరోగ్య పరిస్థితిని సమీక్షించేందుకు ప్రత్యేక విధానం అనుసరించాలన్నారు. ఇందుకు సంబంధించి ఏరియలవారీగా హాస్టళ్లను సమీపంలో ఉన్న మెడికల్ కళాశాలలు, కమ్యూనిటీ హెల్త్ సెంటర్స్‌తో లింక్ చేయాలని ఆదేశించారు. తరచూ హాస్టళ్లను సందర్శించి హెల్త్ చెకప్స్ చేసేలా చూడాలన్నారు. రాష్ట్రంలో సంక్షేమ హాస్టళ్లకు సంబంధించి.. ప్రతీ నెలా గ్రీన్ ఛానల్‌లో నిధులు అందించేందుకు యాక్షన్ ప్లాన్ రూపొందించాలని అధికారులను ముఖ్యమంత్రి రేవంత్ రెడ్డి ఆదేశించారు. కాగా.. వివిధ సంక్షేమ విభాగాల ఉన్నతాధికారులతో కమాండ్ కంట్రోల్ సెంటర్‌లో ముఖ్యమంత్రి రేవంత్ రెడ్డి ఈరోజు (సోమవారం) సమీక్ష నిర్వహించారు. మంత్రులు పొన్నం ప్రభాకర్, అడ్లూరి లక్ష్మణ్ కుమార్, ప్రభుత్వ సలహాదారులు షబ్బీర్ అలీ, వేం నరేందర్ రెడ్డి, ప్రభుత్వ ప్రధాన కార్యదర్శి రామకృష్ణారావు, వివిధ సంక్షేమ విభాగాల ఉన్నతాధికారులు హాజరయ్యారు.

మీ సేవ ద్వారా కొత్త షెడ్యూల్ కులాల వర్గీకరణ అమలు

-మొదటిపేజీ తరువాయి

నంబర్ 9 (షెడ్యూల్ కులాల శాఖ, తేదీ 14%-04-%2025) ప్రకారం ఈ వర్గీకరణ వ్యవస్థను మీ సేవలో అమలు చేసినట్లు ఆయన తెలిపారు. "రిజర్వేషన్లను మరింత సమర్థవంతంగా, పారదర్శకంగా అమలు చేయడంలో ఈ చర్య కీలకమైన ముందడుగు," అని ఆయన అన్నారు.

ఈ మార్పులతో ప్రతి సంవత్సరం మీ సేవ ద్వారా షెడ్యూల్ కుల ధ్రువపత్రాల కోసం దరఖాస్తు చేసే నాలుగు లక్షల మంది పౌరులు ప్రయోజనం పొందనున్నారని మంత్రి వెల్లడించారు. అంతేకాకుండా, షెడ్యూల్ కులాలు, షెడ్యూల్ తెగలు, బీసీ కుల ధ్రువపత్రాల పునర్ముద్రణ (సదుపాయాన్ని కూడా ప్రారంభించినట్లు ఆయన పేర్కొన్నారు. "పునర్ముద్రిత ధ్రువపత్రంలో ఆమోదించిన అధికారి, పునర్ముద్రణ తేదీ వివరాలు స్పష్టంగా ఉంటాయి. ఇది ప్రజలకు మరింత సౌలభ్యం కలిగించే డిజిటల్ చర్య," అని ఆయన వివరించారు. ప్రజా సేవల డిజిటల్ రూపాంతరంపై దృష్టి సారిస్తూ మంత్రి శ్రీధర్ బాబు మాట్లాడుతూ, "మీ సేవను ప్రతి పౌరుడికి వేగవంతమైన, న్యాయమైన, ఖచ్చితమైన సేవలు అందించే వేదికగా మేము తీర్చిదిద్దుతున్నాం. ఈ చర్యలు తెలంగాణ ప్రభుత్వం సమానత్వం, సాంకేతిక సాధికారత పట్ల చూపిస్తున్న నిబద్ధతను ప్రతిబింబిస్తాయి," అని తెలిపారు. రాష్ట్రవ్యాప్తంగా ఉన్న అన్ని మీ సేవ కేంద్రాలు మరియు అధికారిక మీ సేవ వెబ్‌సైట్ ద్వారా ఈ సేవలు అందుబాటులో ఉన్నాయని మంత్రి స్పష్టం చేశారు.

భూముల ధరలకు రెక్కలు

-మొదటిపేజీ తరువాయి

100% నుంచి 400% వరకు కూడా చేరుకోవచ్చు. ఈ మార్పులు ఏప్రిల్ 1, 2026 నుంచి అమలులోకి వచ్చే అవకాశం ఉంది. దీని ద్వారా స్టాంప్, రిజిస్ట్రేషన్ విభాగం అదనపు ఆదాయాన్ని సమకూర్చుకోవాలని ప్రభుత్వం భావిస్తోంది. ప్రతిపాదనలు ముఖ్యమంత్రి కార్యాలయానికి చేరి, ఆమోదం కోసం వేచి ఉన్నాయి.రాష్ట్ర ఆదాయాన్ని పెంచుకోవడమే ఈ సవరణకు ముఖ్య కారణం. గత ఏడాది రిజిస్ట్రేషన్ ఆదాయం లక్ష్యాన్ని చేరుకోలేదు, కాబట్టి ఈ మార్పులతో రూ.10 వేల కోట్లకు పైగా అదనపు నిధులు సమకూరవచ్చు. ముఖ్యమంత్రి రేవంత్ రెడ్డి ఆధ్వర్యంలో జరిగిన సమావేశాల్లో, భూమి సముపార్జన ధరలు, బ్యాంకు అంచనాలు, బహిరంగ వేలాల ఆధారంగా విలువలను నిర్ణయించాలని సూచించారు. ఇది రియల్ ఎస్టేట్ రంగాన్ని ప్రోత్సహించడమే కాకుండా, పారదర్శకతను పెంచుతుంది, దీని వల్ల దేశీయ, విదేశీ పెట్టుబడులు పెరగవచ్చుభూముల ధరల పెంపు సామాన్యులకు భారమవుతాయి, ముఖ్యంగా గాచిబౌలి, కొండాపూర్, మహేశ్వరం వంటి ప్రాంతాల్లో భూమి కొనుగోలు ఖరీదైనదవుతుంది. అయితే, ఇది మార్కెట్‌ను స్థిరపరుస్తుంది, తప్పుడు లావాదేవీలను అరికడుతుంది. ఆర్ఆర్ఆర్ ప్రాజెక్టు పూర్తికి సంబంధించి భూమి విలువలు మరింత పెరిగే అవకాశం ఉంది. ఇది పట్టణాభివృద్ధికి దోహదపడుతుంది. పెట్టుబడిదారులు ముందుగానే చర్యలు తీసుకుంటే లాభాలు పొందవచ్చు. కానీ చిన్న రైతులు, మధ్యతరగతి కుటుంబాలు ఒత్తిడిని ఎదుర్కోవచ్చు.గతంలో ఎన్నికలు, ఆర్థిక మందగమనం వల్ల ఆలస్యమైన ఈ ప్రక్రియ, ఇప్పుడు ఆర్థిక పునరుద్ధరణకు ఉపయోగపడుతుంది. అయితే, అధిక పెరుగుదల వల్ల రియల్ ఎస్టేట్ మందగించకుండా చూడాలి, దీని కోసం ప్రభుత్వం లేఔట్ రెగ్యులరైజేషన్ స్కీమ్‌లలో డిస్కౌంట్లు ఇవ్వవచ్చు.

మద్యం టెండర్లు స్పందన కరువు

హైదరాబాద్ : తెలంగాణలో మద్యం దుకాణాల టెండర్లకు స్పందన కరువైంది. గతంలో వేల సంఖ్యలో అప్లికేషన్లు రాగా.. ఇప్పుడు వందలు కూడా దాటని పరిస్థితి. ఉమ్మడి మహబూబ్‌నగర్ జిల్లాలో 2023లో 8 వేల 128 అప్లికేషన్లు రాగా.. ఈసారి ఇప్పటివరకు వచ్చింది 278 అప్లికేషన్స్ మాత్రమే. వనపర్తి జిల్లాలో 36 దుకాణాలకు 20 మంది మాత్రమే టెండర్ వేశారు. 25 దుకాణాలకు ఒక్కటంటే ఒక్క టెండర్ కూడా దాఖలు కాలేదు.ఉమ్మడి కరీంనగర్ జిల్లాలో 287 షాపులకు గాను 315 దరఖాస్తులు మాత్రమే వచ్చాయి. గతేడాది ఇదే జిల్లాలో 10 వేల 734 మంది టెండర్ వేశారు. ఉమ్మడి మెదక్ జిల్లాలో 243 వైన్ షాపులకు ఇప్పటివరకు 411 దరఖాస్తులు వచ్చాయి. ఇలా చెప్పుకుంటూ పోతే అన్ని జిల్లాల్లోనూ ఇదే పరిస్థితి.మద్యం షాపులకు ఈ నెల 30తో గడువు ముగియనుండడంతో గత నెల 25న ప్రభుత్వం నోటిఫికేషన్ ఇచ్చింది. ఈ నెల 18వరకు టెండర్లకు గడువు. ఈ నెల 23న మద్యం షాపులకు డ్రా తీయనున్నారు. అంటే.. టెండర్లకు కేవలం ఐదు రోజులే సమయం ఉంది. అయినప్పటికీ వ్యాపారులు పెద్దగా ఆసక్తి చూపడం లేదు.టెండర్లకు ఇంకా 3 రోజులే గడువు మిగిలి ఉండడంతో టెండర్ల సంఖ్య పెంచేందుకు అష్టకష్టాలు పడుతున్నారు. మంచి రోజు, తిథిల పేరుతో ఎక్సైజ్ సిబ్బంది వాట్సప్ స్టేటస్‌లు పెడుతున్నారు. గతంలో టెండర్లు వేసిన వారికి ఫోన్లు చేసి టెండర్ల గురించి చెప్తున్నారు.లిక్కర్ టెండర్లకు ఆసక్తి చూపకపోవడానికి పలు కారణాలు ఉన్నాయని వ్యాపార వర్గాల్లో చర్చ జరుగుతోంది. టెండర్ ఫీజు గతంలో రెండు లక్షలు ఉండేది. ఇప్పుడు మూడు లక్షలకు పెంచడం ఒక కారణమైతే.. మద్యం షాపులకు ప్రభుత్వం టెండర్లు ఆహ్వానించిన సమయంలోనే స్థానిక సంస్థల ఎన్నికలకు ఎలక్షన్ కమిషన్ షెడ్యూల్ విడుదల చేయడం మరో కారణం. ఇప్పుడు ఎన్నికలు పెండింగ్‌లో పడ్డాయి. కోడ్ తొలగిపోయింది. దీంతో దరఖాస్తులు వచ్చే అవకాశం ఉందని అధికారులు అంచనా వేస్తున్నారు.

జనం మెచ్చిన నాయకుడు

డాక్టర్ పల్లె గోపాల్ గౌడ్

నిత్యం ప్రజా సేవకుడు పల్లె గోపాల్ గౌడ్.. బడుగు, బలహీన వర్గాల జీవితాల్లో వెలుగు నింపిన నాయకుడు గోపాల్ గౌడ్

కరోనా సమయంలో ఆదిబాట్ల మున్సిపాలిటీ ప్రజలకు అండగా నిలిచి వేలాది కుంటుంబాలకు నిత్యవసర సరుకులను అందజేసిన గోపాల్ గౌడ్

కంఠంలో ప్రాణం ఉన్నంతవరకు ప్రజాసేవే లక్ష్యం.. ఆదిబట్ల మున్సిపాలిటీ ప్రజలకు రుణపడి ఉంటాను

నిరుపేదలను ఆదుకోవడంలోనే ఎంతో సంతృప్తి,.. సంపాదించిన దాంట్లో సగభాగం ప్రజాసేవకే అంకితం

ప్రజా సంక్షేమం, అణగారిన వర్గాల అభివృద్దే ప్రధాన లక్ష్యం.. సబ్బండ వర్గాల సంక్షేమమే ప్రధాన లక్ష్యం

కులాలకు,మతాలకతీతంగా ఆదిబట్ల గ్రామంలో ఆలయం కోసం కోట్లు విలువ చేసే భూమిని ఇవ్వడం నా జన్మ పుణ్యం

గత ప్రభుత్వంలో ఉన్న పెద్దల సహకారంతో నా ఆదిబట్ల మున్సిపాలిటీ వందల కోట్ల రూపాయలతో అభివృద్ధి చేయడం నా అదృష్టం

ఢిల్లీ లోని మ్యాజిక్ మరియు ఆర్ట్స్ విశ్వవిద్యాలయం నుండి డాక్టరెట్ పొందిన పల్లె గోపాల్ గౌడ్

ఇబ్రహీంపట్నం,13(తెలంగాణ గీతం)

నిరుపేద ప్రజలకు సహాయం చేయడంలో ఈ కాలంలో నూటిలో ఒక్కడు ఉంటాడు ఆ ఒక్కడే ఆదిబట్ల గ్రామానికి చెందిన డాక్టర్ పల్లె గోపాల్ గౌడ్.కష్టాల్లో ఉన్న వారు తన ఇంటికి వెళితే గుర్తించి వారికి తగిన సహాయం అందేలా చేసి, వారిలో మనోధైర్యం నింపడం ఒక గొప్ప అనుభూతినిస్తుందని డాక్టర్ పల్లె గోపాల్ గౌడ్ తెలిపారు. పువ్వు పుట్టగానే పరిమలిస్తుందన్న చందంగా తాను బాల్యం నుంచే సేవా తత్పరత పోరాట వంధాన ఎంచుకున్నాడు. ప్రశ్నించే గొండుకై సమస్యలకు పరిష్కారమని తలచి ప్రజా సమస్యల
పరిష్కారానికి ప్రజాస్వామ్య బద్ధంగా ఉప సర్పంచ్ గా,
కో అప్షన్ సభ్యులుగా ఎన్నికై తాను పుట్టి పెరిగిన ప్రాంతానికి అభివృద్ధి చేయాలనే తపనతో గత ప్రభుత్వం స్థానిక మాజీ ఎమ్మెల్యే మంచిరెడ్డి కిషన్ రెడ్డి సహకారంతో ఆదిబట్ల గ్రామ పంచాయితీని అభివృద్ధి కోసం మున్సిపాలిటీగా మార్చి ఆదిబట్ల మున్సిపాలిటీలో రంగారెడ్డి జిల్లా కలెక్టరేట్,టిసిఏస్, టాటా ఏరోస్పెస్, పాక్స్ ఖాన్ లాంటి ప్రపంచ కంపినీలతో పాటు, ఆదిబట్ల మున్సిపాలిటీకీ ప్రత్యేక పోలిస్టేషన్, మోడల్ స్కూల్,అనేక కంపినిలు ఏర్పాటు చేయడంలో పాటు ముఖ్యంగా ఆదిబట్ల నుండి బొంగ్లూరు రింగ్ రోడ్డు వరకు కోట్ల రూపాయలతో డబుల్ లైన్ రోడ్డు వేయడంతో ఆదిబట్ల మున్సిపాలిటీ రాష్టనికే కాదు ఇప్పుడు దేశం గుర్తించేలా రావడం చాలా సంతోషంగా ఉందని డాక్టర్ పల్లె గోపాల్ గౌడ్ తెలిపారు.ఆదిబట్ల మున్సిపాలిటీలోని అన్నీ గ్రామాల ప్రజలకు సేవకుడిగా సేవలందించినందుకు నిత్యం ప్రజా క్షేత్రంలో ఉంటు సామాజిక సేవలు అందించిన సందర్భంగా ఢిల్లీలోని మ్యాజిక్ మరియు ఆర్ట్స్ విశ్వవిద్యాలయం నుండి డాక్టరెట్ రావడం సంతోషంగా ఉందని పల్లె గోపాల్ గౌడ్ అన్నారు.గత ఇరుపై ఐదు సంవత్సరాలనుండి ప్రజా సేవకుడిగా పనీ చేస్తున్నా నాయకుడు పల్లె గోపాల్ గౌడ్. కరోనా సమయంలో వేలాది నిరుపేదలకు అండగా నిలిచి వేలాది మంది ప్రతీ ఇంటికి నిత్యావసర వస్తువులు పంపిణి చేసాడు.అంతేకాకుండా దైవ భక్తి ఉన్న పల్లె గోపాల్ గౌడ్ ఇబ్రహీంపట్నం,మంచాల, యాచారంలలో ఏర్పాటు చేసే భగవంతుడి దైవ కార్యక్రమం కోసం తన వంతు సహాయంగా ఆర్థిక సహాయం చేస్తాడు.
యువత చేడు అలవాట్లకు దూరంగా ఉండటం కోసం ఆదిబట్ల మున్సిపాలిటీలోని పలు గ్రామాల్లోని యువత డ్రాక్స్, సిగరెట్, మద్యంలాంటి అలవాట్లకు దూరంగా ఉండటం కోసం ప్రతీ సంవత్సరం తన తండ్రి (స్వర్గీయలు) సుదర్శన్ గౌడ్ జ్ఞాపకర్థంక్రికెట్ వాలిబాల్ లంటి క్రీడాలను ఏర్పాటు చేస్తారు.

నిత్యం ప్రజల్లో ఉంటు...

నిత్యం ప్రజల్లో ఉంటు ప్రజల సమస్యలను తీర్చే నాయకుడు పల్లె గోపాల్ గౌడ్. మున్సిపాలిటీలో ఏ చిన్న సమస్య వచ్చిన నేను ఉన్నాను అంటూ తన వంతు సహాయంగా ఆర్టిక సహాయం చేసే వ్యక్తి పల్లె గోపాల్ గౌడ్.

గ్రామని అభివృద్ధి చేయడం సంతోషం

గత ప్రభుత్వం స్థానిక మాజీ ఎమ్మెల్యే మంచిరెడ్డి కిషన్ రెడ్డి సహకారంతో ఆదిబట్ల గ్రామ పంచాయితీని అభివృద్ధి కోసం మున్సిపాలిటీగా మార్చి ఆదిబట్ల మున్సిపాలిటీలో రంగారెడ్డి జిల్లా కలెక్టరేట్,టిసిఏస్, టాటా ఏరోస్పెస్, పాక్స్ ఖాన్ లాంటి ప్రపంచ కంపినీలతో పాటు, ఆదిబట్ల మున్సిపాలిటీకీ ప్రత్యేక పోలిస్టేషన్, మోడల్ స్కూల్,అనేక కంపినిలు ఏర్పాటు చేయడంలో పాటు ముఖ్యంగా ఆదిబట్ల నుండి బొంగ్లూరు రింగ్ రోడ్డు వరకు కోట్ల రూపాయలతో డబుల్ లైన్ రోడ్డు వేయడంతో ఆదిబట్ల మున్సిపాలిటీ రాష్టనికే కాదు ఇప్పుడు దేశం గుర్తించేలా రావడం చాలా సంతోషంగా ఉందని అంతే కాకుండా ఆదిబట్ల గ్రామ దేవాలయం కోసం కోట్ల రూపాయల భూమిని అప్పగించడం నా జన్మ పుణ్యమని తెలిపారు.

చుక్కల మందుకు చక్కని స్పందన.

శ్రీ సేవ ఫౌండేషన్ అధ్యక్షులు మిడిదొడ్డి నరసింహ

హైదరాబాద్ అక్టోబర్ 12 ఉపజాతీయ రోగ నిరోధక దినోత్సవం సందర్భంగా, వైద్య ఆరోగ్యశాఖ దిల్సుఖ్నగర్, శాలివాహన నగర్ లో ఏర్పాటుచేసిన పల్స్ పోలియో కార్యక్రమానికి చక్కని స్పందన లభించిందని శ్రీ సేవ ఫౌండేషన్ అధ్యక్షులు విడిదొడ్డి నరసింహ అన్నారు. ఉదయం 7 గంటల నుంచి ప్రారంభమైన ఈ కార్యక్రమంలో పిల్లలకు అనేకమంది పోలియో చుక్కలు వేయించారు. ఈ సందర్భంగా శ్రీ సేవ ఫౌండేషన్, వ్యవస్థాపక అధ్యక్షులు మిడిదొడ్డి నరసింహ మాట్లాడుతూ, పోలియో రహిత సమాజ నిర్మాణమే లక్ష్యంగా కేంద్ర రాష్ట్ర ప్రభుత్వాలు నిర్వహిస్తున్న ఈ కార్యక్రమాన్ని అనేకమంది వినియోగించుకొని, భవిష్యత్తులో పోలియో మహమ్మారి నుండి చిన్నారులను కాపాడాలని ఆకాంక్షించారు. ఇంకా ఈ కార్యక్రమంలో సురేష్ , శివ మౌనిక రెడ్డి జ్యోతి, లక్ష్మి, రజిత రెడ్డి అనేకమంది చిన్నారుల తల్లులు పాల్గొన్నారని తెలిపారు.

వృద్ధ దంపతులపై హత్య మరియు హత్యాయత్నం కేసు

నిందితుడు అరెస్టు బంగారం, నగదు, మత్తు మాత్రలు, మొబైల్ ఫోన్ స్వాధీనం?

కరీంనగర్ : కరీంనగర్ జిల్లా, గంగాధర పోలీసు స్టేషన్ పరిధిలోని గర్షకుర్తి గ్రామంలో ఇటీవల జరిగిన వృద్ధ దంపతులపై హత్యాయత్నం, హత్య కేసులో గంగాధర పోలీసులు కీలక పురోగతి సాధించారు. ఈ కేసులో ప్రధాన నిందితుడు కత్తి శివ ను అరెస్టు చేసి, అతని వద్ద నుండి దొంగిలించిన బంగారు ఆభరణాలు మరియు నేరానికి ఉపయోగించిన మత్తు మాత్రలను, సెల్ ఫోన్ ను స్వాధీనం చేసుకున్నారు.సంఘటన వివరాలు:గర్షకుర్తి గ్రామానికి చెందిన గజ్జల శంకరయ్య అతని భార్య గజ్జల లక్ష్మి, వారు ఒంటరిగా ఉంటున్నారు.వారి ఇంటికి సమీపంలో ఉండే నిందితుడు కత్తి శివ అనునతను అప్పుడప్పుడు వారికి బయట నుండి మందులు, అవసరము ఉండే ఇంటి సామానులు తెచ్చి ఇచ్చి సహాయపడేవాడు. శివ ఈ మధ్య ఆన్ లైన్ లో బెట్టింగ్ లు, పేకాట లాంటి వాటికి అలవాటు పడి, అప్పులు ఎక్కువ అయి, ఖర్చులు, జల్సాల నిమిత్తం డబ్బులు అవసరము గురించి గజ్జల శంకరయ్య మరియు లక్ష్మి లను చంపి, లక్ష్మీ మెడలో ఉన్న బంగారు పుస్తెల తాడును దొంగిలించాలని పథకం వేశాడు. కానీ వారిని డైరెక్ట్ గా హత్య చేస్తే దొరికిపోయి తనకు శిక్ష పడుతుందని, వారికి తెలియకుండా, వృద్దులు వాళ్ళకే ఏదో అనారోగ్యం వచ్చి చనిపోయారు అని క్రియేట్, చేసి, వాళ్ళు చనిపోయిన తరువాత బంగారం దొంగతనం చేయాలన్న ఉద్దేశ్యముతో, ప్లాన్ ప్రకారం తాను గతంలో ముంబైలో కల్లు దుకాణంలో పని చేస్తున్నప్పుడు, కల్లు దుకాణము యజమాని మత్తు కోసం కల్లులో కలిపే టాబ్లెట్లు ఎవరికి తెలియకుండా దాచుకుని, ప్లాన్ ప్రకారం తేదీ అక్టోబర్ 7, 2025 న శంకరయ్య, లక్ష్మిలకు జ్వరం, జలుబు, దగ్గు మరియు ఒళ్లు నొప్పులు ఉన్నాయని తెలుసుకొని, వారి ఇంటికి తన దగ్గరున్న మత్తు మాత్రలు ఆ వృద్దుల వద్దకు తీసుకపోయి, ఇవి వేసుకుంటే మీ జ్వరం, జలుబు, దగ్గు మరియు ఒళ్లు నొప్పులు వెంటనే తగ్గుతాయని నమ్మించి, అ ఇద్దరు వృద్దులు ఒక్కొక్కరు ఆరు మాత్రలు చొప్పున మింగేలా చేశాడు. అవి మింగిన సుమారు రెండు గంటల తరువాత ఆ ఇద్దరు వృద్దులు మత్తులోకి అపస్మారక స్తితిలోకి వెళ్లిన తర్వాత, నిందితుడు వారి ఇంటికి వెళ్ళి, లక్ష్మి మెడలో ఉన్న బంగారు పుస్తెల తాడును దొంగిలించి పరారయ్యాడు. అనంతరం అదే రోజు గ్రామంలోని కట్ల శ్రీనివాసాచారి అనే గోల్డ్ స్మిత్ వద్ద ఆ బంగారాన్ని అమ్మి రూ. 1,85,000 నగదు తీసుకున్నట్లు విచారణలో నిందితుడు అంగీకరించాడు. ఆ బంగారం కొన్నటువంటి శ్రీనివాసాచారి వద్ద గతములో కత్తి శివ తన బార్య బంగారు నగలు అమ్మయినందున, అతను నమ్మి, ఆ బంగారం కొని, శివకు డబ్బులు ఇవ్వడం జరిగినది. బంగారం వ్యాపారి ఇచ్చిన డబ్బులు శివ తన అప్పులు తీర్చుకోవడం, పేకాట, ఆన్‌లైన్ బెట్టింగ్ యాప్‌ల కోసం ఆ డబ్బును ఖర్చు చేసినట్లు తెలిపాడు. అపస్మారక స్థితిలో ఉన్న వృద్దులు శంకరయ్య మరియు లక్ష్మిని సాయంత్రం ఆసుపత్రికి తరలించగా, అక్టోబర్ 8, 2025 న శంకరయ్య చికిత్స పొందుతూ మరణించాడు. వృద్ధురాలు లక్ష్మి ఆరోగ్య పరిస్థితి ఇంకా విషమంగా ఉన్నది.

వెల్జాల్ లో ఇంద్రమ్మ ఇంటి స్లాబ్ పనులను ప్రారంభించిన గ్రామ కాంగ్రెస్ నాయకులు

వెల్జల్ అక్టోబర్ 13ట తెలంగాణ గీతం : రంగారెడ్డి జిల్లా కల్వకుర్తి నియోజకవర్గం తలకొండపల్లి మండలం లోని వెల్జాల్ గ్రామంలో రేవంతన్న నాయకత్వంలోని కాంగ్రెస్ పార్టీ ప్రజా ప్రభుత్వంలో మంజూరైన ఇంద్రమ్మ ఇండ్ల నిర్మాణంలో భాగంగా ఈరోజు పోష మోని బుచ్చమ్మ భర్త పేరు కృష్ణయ్య ఇంటి స్లాబ్ పనులను ప్రారంభించిన మాజీ ఎంపీటీసీ మల్లి కేడి అంబాజీ, మాజీ ఉప సర్పంచ్ అజీజ్, మండల కాంగ్రెస్ మైనార్టీ సెల్ అధ్యక్షులు ఎండి. ఆరీఫ్ ఈ కార్యక్రమంలో నాయకులు చింతకాయల లక్ష్మణ్, పులిజాల విష్ణు, పి ఐలయ్య యాదవ్, పి రాజు యాదవ్, తదితరులు పాల్గొన్నారు.

మాజీ స్పీకర్ మధుసూధనా చారి పుట్టినరోజు వేడుకలు

ఎల్బీనగర్, అక్టోబర్ 13 (తెలంగాణ గీతం) తెలంగాణ రాష్ట్ర మాజీ స్పీకర్ మధుసూదనాచారి తెలంగాణ జన్మదిన వేడుకలను సోమవారం నాడు వనస్థలిపురంలోని రెడీ టూ సర్వ్ ఫౌండేషన్ ఓల్డేజ్ హోమ్ లో వృద్ధుల సమక్షంలో మధుసూదన్ చారి యొక్క కుమారుడు శివ ప్రకాష్ ఆధ్వర్యంలో ఘనంగా నిర్వహించారు. వృద్ధులతో కలిసి కేక్ కట్ చేసి సంబరాలు జరుపుకున్నారు. ఈ సందర్భముగా వారు ఓల్డ్ ఏజ్ హోమ్ నందలి వృద్ధులకు, బియ్యపు సంచులు,ఫ్రూట్స్, బ్రెడ్స్ ,దుప్పట్లు అందచేశారు.ఫ్రీ ఓల్డ్ ఏజ్ హోమ్ అవసరాల నిమిత్తం కొరకు తమ వంతు సహాయ సహకారములు అందించగలనని శివ ప్రకాష్ అన్నారు.ఉచితంగా వృద్ధులకు ఆశ్రమం కల్పిస్తూ నిరంతరం సేవా కార్యక్రమాలు చేస్తున్న నిర్వాహకులు పెద్ది శంకర్ ను అభినందించారు.

ప్రజావాణి అర్జీలకు సత్వర పరిష్కార మార్గం చూపాలి

జిల్లా కలెక్టర్ బి.సత్యప్రసాద్

ప్రజావాణి ఫిర్యాదుల సంఖ్య 55

జగిత్యాల : ప్రజావాణి అర్జీల పై సమగ్ర విచారణ జరిపి సమస్యలను పరిష్కరించాలని అధికారులను జిల్లా కలెక్టర్ బి. సత్య ప్రసాద్ అదేశించారు. సోమ వారం కలెక్టరేట్ ఆడిటోరి యంలో నిర్వహించిన ప్రజా వాణి కార్యక్రమంలో ప్రజల నుండి ఫిర్యాదులు, వినతు లను అదనపు కలెక్టర్, ఆర్డీఓలతో కలిసి స్వీకరించా రు. ఈ సందర్భంగా జిల్లా కలెక్టర్ మాట్లా డుతూ పలు సమస్యల పరిష్కారం కోరుతూ జిల్లా కేంద్రంతో పాటు జిల్లాలోని పలు ప్రాంతాలనుండి ప్రజలు సమస్యలు విన్నవించుకోడానికి ప్రజావాణికి వస్తారని, అధికారులు వారి శాఖల వారిగా స్వీకరించిన ఫిర్యాదులపై సాను కూలంగా వ్యవహరించడంతో పాటు సమస్యల పై సమగ్ర విచారణ చేపట్టి పరిష్కారానికి చొరవ చూపా లని అన్నారు. అర్జీలను ఎప్పటికప్పుడు పరిశీలన జరుపుతూ పెండింగ్ లో ఉంచకుండా పరిష్కరించాలని అధికారులను ఆదేశించారు. కాగా ఈరోజు నిర్వహిం చిన ప్రజావాణి కార్యక్రమానికి మొత్తం 55 ఫిర్యాదులు, వినతులు వచ్చాయని, వాటిని వెంటనే సంబంధిత అధికారులను పరిష్కరించే విధంగా తగు చర్యలు తీసుకోవాలని సూచించారు.ఈ కార్యక్రమంలో అదన పు కలెక్టర్ లు బి. ఎస్ లత, బి.రాజగౌడ్, జగిత్యాల, మెట్ పల్లి, కోరుట్ల ఆర్డీఓలు మధు సూధన్, శ్రీనివాస్, జీవాకర్ రెడ్డి, ట్రైని డిప్యూటీ కలెక్టర్ హరిణి, వివిధ శాఖల జిల్లా అధికారులు, తహసీల్దార్లు, కలెక్టరేట్ పర్యవేక్షకులు, సిబ్బంది, తదితరులు పాల్గొన్నారు.

యూనిసెఫ్ కార్యక్రమాలపై సమీక్ష

కరీంనగర్ : యూనిసెఫ్ సహకారంతో రానున్న రోజుల్లో స్వచ్ఛ భారత్ మిషన్ ద్వారా జిల్లాలో చేపట్టే వివిధ కార్యక్రమాలపై ఆ సంస్థ అధికారులతో జిల్లా కలెక్టర్ పమేలా సత్పతి సమావేశమయ్యారు. ఈనెల 15న గల గ్లోబల్ హ్యాండ్ వాష్ డే, స్వచ్ఛ హరిత విద్యాలయాల నమోదు, అంగన్వాడీలు, ఆరోగ్య కేంద్రాల్లో తాగునీరు, పారిశుద్ధ్యం మెరుగుపరచడం వంటి విషయాలపై ప్రతినిధులతో చర్చించారు. జిల్లాలో పారిశుద్ధ్య కార్మికుల సంక్షేమానికి తీసుకోవాల్సిన చర్యలను సూచించారు. స్వచ్ఛ హరిత విద్యాలయాల నమోదులో భాగంగా జిల్లాలోని పాఠశాలల్లో విజయవంతంగా సాగుతున్న విటమిన్ గార్డెన్ గురించి తెలియజేయాలని అన్నారు.ఈ సమావేశంలో యూని సెఫ్ వాష్ స్పెషలిస్ట్ ఆర్లికట్టి వెంకటేష్, కన్సల్టెంట్ ఫణీంద్ర, స్వచ్ఛ భారత్ మిషన్ జిల్లా సమన్వయ కర్తలు వేణు, రమేష్ పాల్గొన్నారు.

బాధిత కుటుంబాలను పరామర్శించిన మంత్రి శ్రీధర్ బాబు

మృతి చెందిన వారి చిత్రపటాలకు పూలమాలలు వేసి నివాళులర్పించిన మంత్రి

మంథని : మంథని పట్టణంతో పాటు మండలం లోని పలు గ్రామాల్లో ఇటీవల మరణించిన వారి కుటుంబాలను, అనారోగ్యంతో బాధపడుతున్న వారిని రాష్ట్ర ఐటీ, పరిశ్రమలు, శాసనసభ వ్యవహారాల శాఖ మంత్రి దుద్దిల్ల శ్రీధర్ బాబు సోమవారం పరామర్శించారు.మంథని పట్టణం పరిధిలో కాల్వ బొంద్యాలు అనారోగ్యంతో మరణించగా వారి ఇంటికి వెల్లి ఆయన చిత్రపటానికి నివాళులర్పించి కుటుంబ సభ్యులను మంత్రి దుద్దిల్ల శ్రీధర్ బాబు పరామర్శించారు.అదేవిధంగా మంథని మండల పరిధిలోని విలోచవరం గ్రామ యూత్ కాంగ్రెస్ అధ్యక్షులు రాగం శ్రీనివాస్ తండ్రి రాగం సాంబయ్య ఇటీవల మరణించగా ఆయన చిత్రపటానికి పూలమాలవేసి నివాళు లర్పించి వారి కుటుంబ సభ్యులను పరామర్శించారు. గద్దలపల్లి గ్రామంలో అక్కపక గణేష్,అడ్డూరి వెంకటలక్ష్మి, చిత్తారి లక్ష్మీ, కొయ్యల శ్రీకాంత్,తోటపల్లి భూమయ్య లు ఇటీవల మరణించగా వారి గృహాలను మంత్రి శ్రీధర్ బాబు సందర్శించి వారి చిత్రపటాలకి పూలమాలవేసి నివాళులర్పించి వారి వారి కుటుంబ సభ్యులను పరామర్శించారు. అనంతరం గ్రామ శాఖ అధ్యక్షులు పులి రవి సోదరుడు పుల్లె సాధయ్య అనారోగ్యంతో బాధపడుతుండగా ఆయనను పరామర్శించి భరోసా కల్పించారు. కాస అజయ్ ఇటీవలే ప్రమాదవశాత్తు బిల్లింగ్ పై నుండి కింద పడి కాల్లు విరుగగా ఆయనను సైతం పరామర్శించి ఆరోగ్య పరిస్థితి అడిగి తెలుసుకున్నారు. బిట్టు పల్లి గ్రామంలో గుండేటి రాజమ్మ ఇటీవలే అనారోగ్యంతో చనిపోగా వారి కుటుంబ సభ్యులను సైతం రాష్ట్ర మంత్రి దుద్దిల్ల శ్రీధర్ బాబు పరామర్శించి భరోసా కల్పించారు. ఈ పరామర్శ కార్యక్రమంలో కాంగ్రెస్ మండల పార్టీ అధ్యక్షులు ఆయిల్ ప్రసాద్, మార్కెట్ కమిటీ చైర్మన్ కుడుదల వెంకన్న, సింగిల్ విండో చైర్మన్ కొత్త శ్రీనివాస్, విద్యుత్ నియంత్రణ మండలి సభ్యులు శశిభూషణ్ కాచే, నాయకులు కొండా శంకర్, మంతెన సత్యం, ఎరుకల ప్రవీణ్, పెంటరి రాజు, తోకల మల్లేష్, అరెల్లి కిరణ్ గౌడ్ లతోపాటు పలువురు పాల్గొన్నారు.

నేత్రదానం మహాదానం

కంటి వైద్యులు ఆస్తాలమిక్ ఆఫీసర్ లయన్ ఏం. చంద్రశేఖర్ అక్టోబర్

ఆమనగల్లు 13ట తెలంగాణ గీతం : జిల్లా అంధత్వ నివారణ సంస్థ ఆదేశానుసారంగా లయన్స్ క్లబ్ ఆఫ్ ఆమనగల్లు లయన్ రామ్ రెడ్డి ఐ హాస్పిటల్ సంయుక్త ఆధ్వర్యంలో ఆమనగల్లు ప్రభుత్వ ఆసుపత్రి ఆవరణలో ఏర్పాటు చేసిన కంటి వైద్య శిబిరాన్ని కంటి వైద్యులు ఎం. చంద్రశేఖర్ ప్రారంభించారు. ఈ సందర్భంగా ఆయన మాట్లాడుతూ ప్రతి ఒక్కరూ నేత దానం చేయాలని మరో ఇద్దరికి దృష్టి భాగ్యం కల్పించాలని ఆయన అన్నారు. 50 సంవత్సరాలు పూర్తయిన ప్రతి ఒక్కరు కళ్ళు మసకబారిన వారు కంటిచూపు మందగించిన వారు ప్రతి ఒక్కరు కంటి పరీక్ష చేయించుకోవాలని ఆయన అన్నారు. ప్రతి ఒక్కరు తమ కళ్ళను సూచి శుభ్రత పాటించాలని ఆయన పిలుపునిచ్చారు. నేత్రదానం మహాదానం అని ఆయన అన్నారు. మనిషి మరణించిన 6 గంటలలోపు తమ కళ్ళను దానం చేస్తే మరో ఇద్దరికి దృష్టి భాగ్యం కల్పించవచ్చునని ఆయన తెలిపారు. మనిషి మరణించిన తర్వాత కూడా తమ కళ్ళు జీవించి ఉంటాయని ఆయన అన్నారు. ప్రజలు స్వచ్ఛందంగా ముందుకు వచ్చి నేత్రదానం చేయాలని కోరారు. ఈ శిబిరంలో 65 మందికి కంటి పరీక్షలు నిర్వహించగా 15 మందిని రామ్ రెడ్డి లయన్స్ ఐ హాస్పిటల్ కు తరలించినట్లు క్లబ్ పిఆర్ఓ పాషా తెలిపారు. ఈ కార్యక్రమంలో లయన్స్ క్లబ్ ఉపాధ్యక్షులు ఎంగలి బాలకృష్ణ, జిల్లా చైర్మన్ బి యాదయ్య, సంయుక్త కార్యదర్శి కొరివి వెంకటయ్య, ఆసుపత్రి వైద్యురాలు డాక్టర్ మైమున బేగం, హెల్త్ సూపర్వైజర్ తిరుపతిరెడ్డి, చంద్రశేఖర్ రెడ్డి, క్లబ్ పిఆర్ఓ పాషా తదితరులు పాల్గొన్నారు.

లక్ష్యంతో చదివితే విజయం వరిస్తుంది

విద్యాసంస్థల ఫౌండర్ చైర్మన్ దాసరి మనోహర్ రెడ్డి

పెద్దపల్లి : స్థానిక ట్రినిటీ ఇంజనీరింగ్ కళాశాలలో సోమవారం ఎంబీఏ మొదటి సంవత్సరం విద్యార్థులకు ఓరియంటేషన్ కార్యక్రమం నిర్వహించగా, ఈ కార్యక్రమానికి ముఖ్య అతిథి గా ట్రినిటీ విద్యాసంస్థల ఫౌండర్ చైర్మన్ దాసరి మనోహర్ రెడ్డి హాజరై విద్యార్థులను వారి భవిష్యత్తుపై అవగాహన కల్పించారు. ఈ సందర్భంగా దాసరి మనోహర్ రెడ్డి మాట్లాడుతూ విద్యార్థులు మేనేజ్మెంట్ ఎడ్యుకేషన్ వైపు అడిగేయడం శు భసూచికమని ట్రినిటీ ఇంజనీరింగ్ కళాశాల ను ఎంచుకోవడం ఒక తెలివైన నిర్ణయమన్నారు. కళాశాల ద్వారా విద్యార్థులకు ఉజ్వల భవిష్యత్తు అందించడం కొరకు ఎడ్యుకేషన్ ఇన్ని ట్యూషన్స్ గత 40 ఏళ్ళుగా మారుమూల ప్రాంతంలో చదువు తున్న విద్యార్థులకు సేవలందిస్తూ ఎంతో మంది విద్యార్థుల జీవితాలను స్థిర పడే విధంగా చేస్తుందన్నారు. విద్యార్థులు మొదటి రోజు నుండే ఒక లక్ష్యం ఏర్పరచుకొని ఎప్పటికప్పుడు నూతన సాంకేతికతను నేర్చుకుంటూ క్రమశిక్షణతో చదివి ఉద్యోగ అవకాశాలు పొందే విధంగా ముందుకు వెళ్లాలని ఇప్పుడున్న తరుణంలో ఉద్యోగ అవకాశాలు పొందవచ్చని తల్లిదండ్రులు విద్యార్థుల చదువు పట్ల ఎప్పటికప్పుడు గమనిస్తూ విద్యార్థులను సక్రమమైన మార్గంలో ఉంచేట్టు తల్లిదండ్రులు కృషి చేయాలని కోరారు. తమ కళాశాలలో 15 ఏళ్లకు పైగా అనుభవం కలిగిన అధ్యాపకులచే విద్యార్థులకు బోధన అందిస్తూ విద్యార్థులు ఉద్యోగ అవకాశాలు పొందే విధంగా కార్యక్రమాల రూపొందిస్తూ ప్రాక్టికల్ నాలెడ్జ్ అందించే విధంగా సెమినార్స్, ఇండస్ట్రియల్ విజిట్స్, క్యాంపస్ ప్లేస్మెంట్స్ కాన్ఫెన్సెస్ ఇలాంటివి విద్యార్థులు అందిస్తామని అన్నారు. తమ కళాశాలపై నమ్మకం ఉంచి సీటు పొందిన విద్యార్థులకు వారి తల్లిదండ్రు లకు అభినందనలు తెలియజేశారు. ఈ కార్యక్రమంలో కళాశాల ఫౌండర్ చైర్మన్ దాసరి మనోహర్ రెడ్డి , డైరెక్టర్ డాక్టర్ అశోక్ కుమార్, ప్రిన్సిపల్ డాక్టర్ మణి గణేషన్, ఏవో సురేష్, రాజిరెడ్డి, చొప్పరి వంశీ,ఎంబీఏ విభగదిపతి డాక్టర్ ఆరిఫ్, డాక్టర్ రామ్మోహన్ రెడ్డి, సీనియర్ ఆధ్యాపకులు పర్ష రమేష్, శ్రీలత, సాయి శ్రావణి విద్యార్థులు వారి తల్లిదండ్రులు పాల్గొన్నారు.

మోదుగుల గూడెం స్కూల్ అసిస్టెంట్ బయాలజీ సైన్స్ విష్ణు ఉపాధ్యాయునికి ఘన ఘన సన్మానం.

(తెలంగాణ గీత)-14 మహబూబాబాద్ జిల్లా కొరవి మండలం గ్రామం మోదుగులగూడెం జిల్లా పరిషత్ ఉన్నత పాఠశాల స్కూల్ అసిస్టెంట్ బయాలజికల్ సైన్స్ గా పనిచేస్తున్న గుడేల్లి. విష్ణు చిన్నప్పటి నుండి తల్లిదండ్రుల పేదరికాన్ని దాటుకుంటూ ముందుకు వచ్చారు ఉపాధ్యాయులుగా పనిచేస్తూనే గ్రూపు వన్ సాధించాలనే పట్టుదల తో విద్య చదివి ఇటివలే వెలువడిన గ్రూప్ వన్ ఫలితాల్లో విజయం సాధించి ఎంపీడీవో గా నియామకం అయినందునా పాఠశాల ప్రధానోపాధ్యాయులు ఎం. సత్యనారాయణ ఉపాధ్యా యులు మరియు విద్యార్థిని, విద్యార్థులు వారిని ఘనంగా సన్మానం చేశారు ఈ సందర్భంగా ఉపాధ్యాయులు లత, ఇందిర, సలీం, రజిత,భాగ్యలక్ష్మి విష్ణు, టి. రమేష్, బలాస్టి. రమేష్, వెంకన్న, లక్ష్మ, వీరయ్య, అనితరాణి, కావ్య, తదితర అధికారులు పాల్గొన్నారు

సంక్షేమ పథకాల అమలుపై పర్యవేక్షణ చేయాలి

జయశంకర్ భూపాలపల్లి : జిల్లాలో ప్రభుత్వ శాఖల పనితీరు, విద్యా సంస్థలు, వసతి గృహాలు, అలాగే అభివృద్ధి మరియు సంక్షేమ కార్యక్రమాల అమలుపై అధికారులు క్షేత్రస్థాయిలో పర్యవేక్షణ చేయాలని జిల్లా కలెక్టర్ రాహుల్ శర్మ సూచిం చారు. సోమవారం ఐడిఓసి కార్యాలయంలో జరిగిన ప్రజా వాణి అనంతరం సిబ్బంది బయో మెట్రిక్ హాజరు నమోదు, సంక్షేమ వసతి గృహాల్లో సౌకర్యాలు పర్యవేక్షణ, ప్రభుత్వ అభివృద్ధి సంక్షేమ కార్యక్రమాలు పరిశీలన, ముందస్తు అను మతులు లేకుండా సెలవులు వినియోగం తదితర అంశాలపై సమావేశం నిర్వహించారు. ఈ సందర్భంగా కలెక్టర్ మాట్లాడు తూ ప్రతి శాఖాధికారి ముందస్తు అనుమతి లేకుండా సెలవుల లో వెళ్లరాదని సూచించారు. సెలవు కొరకు మెసేజి చేయడం, టప్పాలో సెలవు దరఖాస్తు పంపడం చేయొద్దని నేరుగా కలిసి అనుమతి తీసుకోవాలని స్పష్టం చేశారు. ఏ అధికారి సెలవు లో వెళ్లారో, ఫీల్డ్ కు వెళ్లారో తెలియడం లేదని పేర్కొన్నారు. అలాగే అన్ని శాఖల సిబ్బంది యొక్క బయోమెట్రిక్ నమోదు ను ఆధారంగా తీసుకుని వేతనాలు చెల్లించాలని ఆయన స్పష్టం చేశారు. హాజరు సక్రమంగా ఉండేలా ప్రతి అధికారి పటిష్ట పర్యవేక్షణ చేయా లని ఆదేశించారు. విధుల నిర్వహణలో నిర్లక్ష్యం ప్రదర్శించిన వారిపై తగిన చర్యలు తీసుకుంటామని హెచ్చరించారు. అలాగే పాఠశాలలు, అన్ని శాఖల సంక్షేమ వసతి గృహాలను పరిశీలించి విద్యార్థులకు సందించే ఆహారం, వసతి, పరిశుభ్రత అంశాలను పరిశీలించాలని సూచించారు. విద్యార్థుల హాజరు, బోధనా ప్రమాణాలపై ప్రత్యేకంగా దృష్టి పెట్టాలని సూచించారు. ప్రభుత్వ సంక్షేమ పథకాల అమలులో పారదర్శకత, ప్రజలకు అందే ప్రయోజనాల సమీక్ష, మరియు ఫీల్డ్ స్థాయిలో పర్యవేక్షణకు ప్రాధాన్యం ఇవ్వాలని కలెక్టర్ రాహుల్ శర్మ పేర్కొన్నారు.జిల్లా అభివృద్ధి, ప్రజా సేవల విషయంలో ఎలాంటి రాజీ ఉండరాదని, అందరూ సమయపాలన, విధుల పట్ల నిబద్ధతతో వ్యవహరించాలని కలెక్టర్ రాహుల్ శర్మ స్పష్టంచేశారు.ఈ సమావేశంలో అదనపు కలెక్టర్లు అశోక్ కుమార్, విజయలక్ష్మి, ఆర్డీఓ రవి, ట్రైని డిప్యూటీ కలెక్టర్ నవీన్ రెడ్డి అన్ని శాఖల జిల్లా అధికారులు తదితరులు పాల్గొన్నారు.

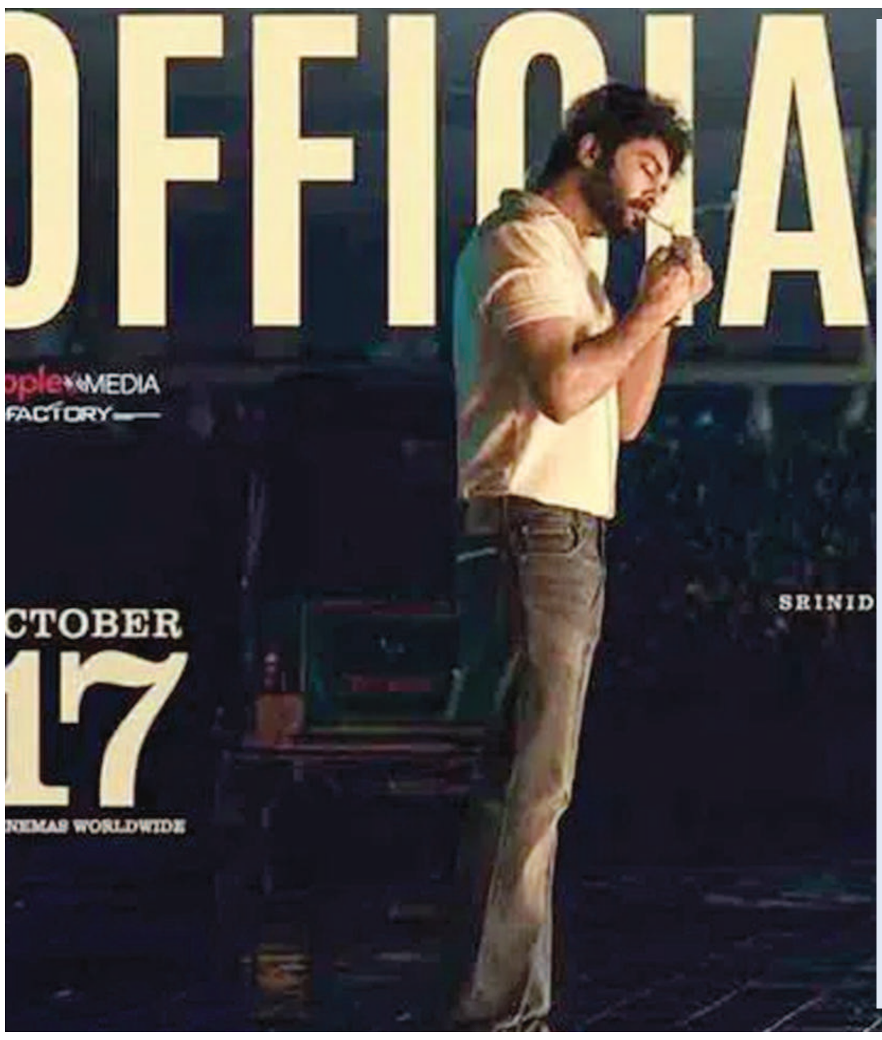

ఆ కంట్రోల్ ఎప్పుడూ వాళ్లకివ్వొద్దు.. సిద్దుజొన్నలగడ్డ స్టైల్‌లో తెలుసు కదా ట్రైలర్

సిద్దుజొన్నలగడ్డ నటిస్తున్న రొమాంటిక్ ఎంటర్‌టైనర్ తెలుసు కదా. నీరజ కోన డైరెక్ట్ చేస్తున్న ఈ మూవీలో శ్రీనిధి శెట్టి, రాశీఖన్నాఫీ మేల్ లీడ్ రోల్‌లో నటిస్తున్నారు. ఈ మూవీ అక్టోబర్ 17న ప్రేక్షకుల ముందుకురానుంది. ప్రమోషన్స్‌లో భాగంగా మేకర్స్ ట్రైలర్‌ను విడుదల చేశారు. నువ్వేరోజైతే నీ ఆడదానికెళ్లి నీకన్నీళ్లు, నీ బాధ చూపిస్తావో.. ఆరోజు నువ్వే నీ జుట్టు తీసుకెళ్లి దాని చేతిలో పెట్టినోడివవుతవ్ బ్రదర్.. ఆ కంట్రోల్ ఎప్పుడూ వాళ్లకివ్వొద్దు.. పవర్ సెంటర్ ఎప్పుడూ ఇక్కడ మెయింటైన్ అవ్వాలి అంటూ సిద్దు స్టైల్‌లో సాగుతున్న డైలాగ్స్‌తో మొదలైంది ట్రైలర్. ఎవరిని ప్రేమించాలి.. ఎంత ప్రేమించాలి.. ఎలా ప్రేమించాలి అనేది మన కంట్రోల్‌లో ఉండాలి.. సిద్దు చెప్తున్న డైలాగ్స్ సినిమాపై క్యూరియాసిటీ పెంచేస్తున్నాయి. నిన్న చూస్తే భయమేస్తుంది అని రాగ (శ్రీనిధి శెట్టి) అంటుంటే..భయపడు అయితే అంటున్నాడు సిద్దు (వరుణ్). నిన్ను చేసుకుంటే నా లైఫ్ బాగుంటుందని గ్యారంటీ ఇవ్వగలుగుతావా.. ? అంజలి (రాశీఖన్నా) అడుగుతుంటే నీకు గ్యారంటీ, వారంటీలు ఇవ్వడానికి నేనేం సేల్స్‌మెన్ కాదంటున్నాడు. సినిమా ట్రయాంగిల్ స్టోరీ నేపథ్యంలో సాగనున్నట్టు ట్రైలర్ హింట్ ఇచ్చేస్తుంది. ఈ చిత్రంలో వైవా హర్ష కీలక పాత్రలో నటిస్తుండగా.. నేషనల్ అవార్డు విన్నింగ్ ఎడిటర్ నవీన్ నూలి ఈ చిత్రానికి పనిచేస్తున్నాడు. ఎస్ థమన్ సంగీతం అందిస్తున్నాడు. స్టైలిష్ట్‌గా పాపులర్ అయిన నీరజ కోన ఈ సినిమాతో దర్శకురాలిగా అదృష్టాన్ని పరీక్షించుకునేందుకు రెడీ అయింది.

నక్సలైట్‌గా ఆనంద్‌దేవరకొండ.. Takshakudu లుక్ వైరల్

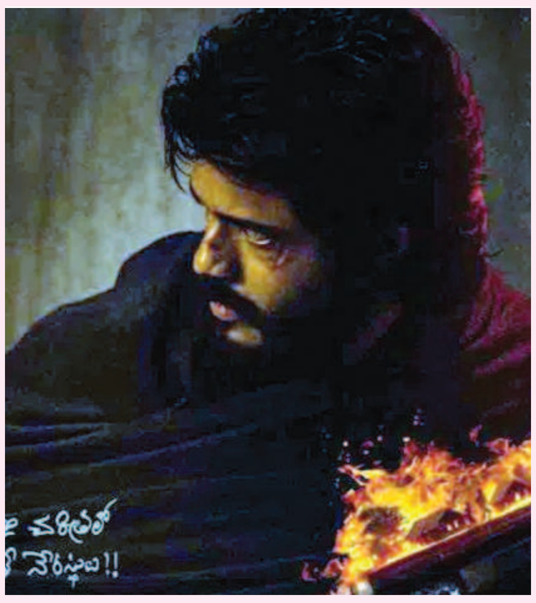

బేబి సినిమాతో సూపర్ హిట్టు కొట్టాడు ఆనంద్‌దేవరకొండ. ఆ తర్వాత వినోద్ అనంతోజ్ డైరెక్షన్‌లో నటించిన మిడిల్ క్లాస్ మెలోడీస్ బాక్సాఫీస్ వద్ద మంచి టాక్ తెచ్చుకుంది. వినోద్ అనంతోజ్, ఆనంద్ దేవరకొండ కాంబోలో మరో సినిమా రాబోతుంది. ఈ ఇద్దరూ ఈ సారి విభిన్న కథాంశంతో వస్తున్నట్టు తాజాగా రిలీజ్ చేసిన పోస్టర్ చెబుతోంది. ఆనంద్ దేవరకొండ నటిస్తున్న నెట్‌ఫ్లిక్స్ ఒరిజినల్ Takshakudu. ఈ ప్రాజెక్ట్‌ను అధికారికంగా ప్రకటిస్తూ టైటిల్, ఫస్ట్ లుక్‌ను విడుదల చేసింది. ఇందులో ఆనంద్ దేవరకొండ నక్సలైట్‌గా కనిపించబోతున్నట్టు క్లారిటీ ఇచ్చేశారు మేకర్స్. వేటగాడి చరిత్రలో జింకలు దోషులు.. అనే క్యాప్షన్ సినిమాపై క్యూరియాసిటీ పెంచుతోంది. ఈ మూవీలో లాపతా లేడీస్ ఫేం నటాన్ని గోయెల్ టాలీవుడ్ ఎంట్రీ ఇస్తోంది. సితార ఎంటర్‌టైన్‌మెంట్స్, ఫార్చ్యూన్ ఫోర్ సినిమా బ్యానర్లపై సంయుక్తంగా నిర్మిస్తున్నారు. ప్రీమియర్ డేట్‌తోపాటు ఇతర వివరాలపై రానున్న రోజుల్లో క్లారిటీ ఇవ్వనుంది ఆనంద్ దేవరకొండ టీం. తిరుగుబాటు ప్రతీకార డ్రామా నేపథ్యంలో వచ్చే ఈ చిత్రంపై ఫస్ట్ లుక్‌తో అంచనాలు పెరిగిపోతున్నాయి.

'జగద్ధాత్రి' సీరియల్ హీరోయిన్‌కి పెళ్లి కళ.. ప్రియుడు ఎవరంటే?

తెలుగు సీరియల్ నటి గుడ్ న్యూస్ చెప్పేసింది. ఆమెనే 'జగద్ధాత్రి' సీరియల్ హీరోయిన్ దీప్తి మన్నె. పదిరోజుల క్రితం తన ప్రేమ విషయాన్ని బయటపెట్టిన ఈమె.. ఇప్పుడు ప్రియుడిని పరిచయం చేసింది. ఇద్దరు జంటగా, రొమాంటిక్‌గా దిగిన ఫొటోలని సోషల్ మీడియాలో పోస్ట్ చేసింది. తోటీ నటీనటులు ఈమెకు శుభాకాంక్షలు చెబుతున్నారు. ఇంతకీ దీప్తి ప్రియుడు ఎవరు? తెలుగులో సీరియల్స్ అనగానే కన్నడ నటులే గుర్తొస్తారు. అలాంటి వాళ్లలో దీప్తి మన్నె ఒకరు. బెంగళూరులో పుట్టిన ఈ బ్యూటీ తొలుత కన్నడలో సీరియల్స్, సినిమాలు చేసింది. తర్వాత తెలుగులోకి ఎంట్రీ ఇచ్చింది. గత కొన్నేళ్లలో 'రాధమ్మ కూతురు', 'జగద్ధాత్రి', 'పద్మావతి' తదితర సీరియల్స్ చేసింది. ఇక సెలవ్ అనే తెలుగు మూవీతో పాటు యెవన్, దేవదాస్ బ్రదర్స్, కర్త, హింగ్యాకే, నమ్మూర హైక్లు అనే కన్నడ చిత్రాల్లో నటించింది. ప్రస్తుతం తాను రోహన్‌తో ప్రేమలో ఉన్నానని దీప్తి.. ఇన్ స్టా వేదికగా బయటపెట్టింది. ఇతడికి ఇండస్ట్రీతో సంబంధం లేనట్లు తెలుస్తోంది. 'డియర్ రోహన్. నీ కోసమే ఇన్నాళ్లుగా నేను ఎదురుచూస్తున్నాను. నాకు దక్కిన మరపురాని బహుమతి నువ్వు. నన్ను కోరుకున్నందుకు థ్యాంక్యూ. ఐ లవ్ యూ' అని ప్రియుడి గురించి దీప్తి చెప్పుకొచ్చింది. ప్రస్తుతానికైతే పరిచయం చేసింది. త్వరలో నిశ్చితార్థం, పెళ్లి ఉండొచ్చని తెలుస్తోంది. బహుశా ఈ ఏడాది పూర్తయ్యేలోపు శుభకార్యాలు చేస్తారేమో!

'కె. ర్యాంప్' సినిమాతో రీఎంట్రీ ఇస్తున్న ఒకప్పటి హీరోయిన్

టాలీవుడ్‌లో ఒకప్పుడు స్టార్ హీరోయిన్స్‌గా గుర్తింపు పొందిన వారు ఇప్పుడు మళ్లీ రీఎంట్రీ ఇస్తున్నారు. ఈ క్రమంలోనే జెనీలియా, భూమిక, అన్షు, లయ, రంభ, మీనా, విజయశాంతి,సంగీత వంటి హీరోయిన్లు రీఎంట్రీ ఇచ్చారు. వీరిలో కొంతమంది మెప్పించారు కూడా. అయితే, తాజాగా ముంబై బ్యూటీ కామ్న జెత్మలానీ టాలీవుడ్‌లోకి మరో ఛాన్స్ కోసం వచ్చేసింది. కిరణ్ అబ్బవరం సినిమా కె.ర్యాంప్‌తో ప్రేక్షకులను పలకరించనుంది. 2005లో తెలుగులో వచ్చిన ప్రేమికులు సినిమా ద్వారా ఆమె సినీరంగ ప్రవేశం చేసింది. తన మూడో చిత్రమైన రణంతో బాగా పాపులర్ అయింది. అయితే, ఆ తర్వాత కింగ్, సైనికుడు వంటి సినిమాల్లో కనిపించినా పెద్దగా ప్రభావం చూపించలేదు. 2013లో చివరిగా శ్రీ జగద్గురు ఆది శంకర మూవీలో మాత్రమే కనిపించింది. సుమారు 12 ఏళ్ల తర్వాత మళ్లీ తెలుగు వెండితెరపైకి కామ్నా జెత్మలానీ రానుంది. కామ్నా జత్మలానీ 2014, ఆగస్టు 11న బెంగళూరుకు చెందిన పారిశ్రామికవేత్త సూరజ్ నాగ్ పాల్‌ను వివాహం చేసుకుంది. సినిమా ఛాన్సుల కోసం ఈ విషయాన్ని కూడా ఆమె కొంత కాలం దాచింది. అయినప్పటికీ అవకాశాలు మాత్రం రాలేదు. ఇన్నేళ్ల తర్వాత ఆమె కె.ర్యాంప్‌తో వస్తుంది. అయితే, ఎంతమాత్రం విజయం సాధిస్తుందో చూడాల్సి ఉంది. రీసెంట్‌గా జూనియర్ సినిమాతో జెనీలియా మెప్పించింది. కానీ, తమ్ముడు సినిమాలో లయ పాత్ర అంతగా క్లిక్ కాలేదని చెప్పాలి. మరోవైపు సంగీత మాత్రం రీఎంట్రీలో చాలా సినిమాలతో అదరగొట్టేస్తుంది. అయితే.., భూమిక, మీరా జాస్మిన్, సదా వంటి స్టార్స్ ఇప్పటికే గట్టిపోటీ ఇచ్చేందుకు రేసులో ఉన్నారు.

దీపిక అడిగితే ఇవ్వాల్సిందే.. మేమూ మనుషులమే!

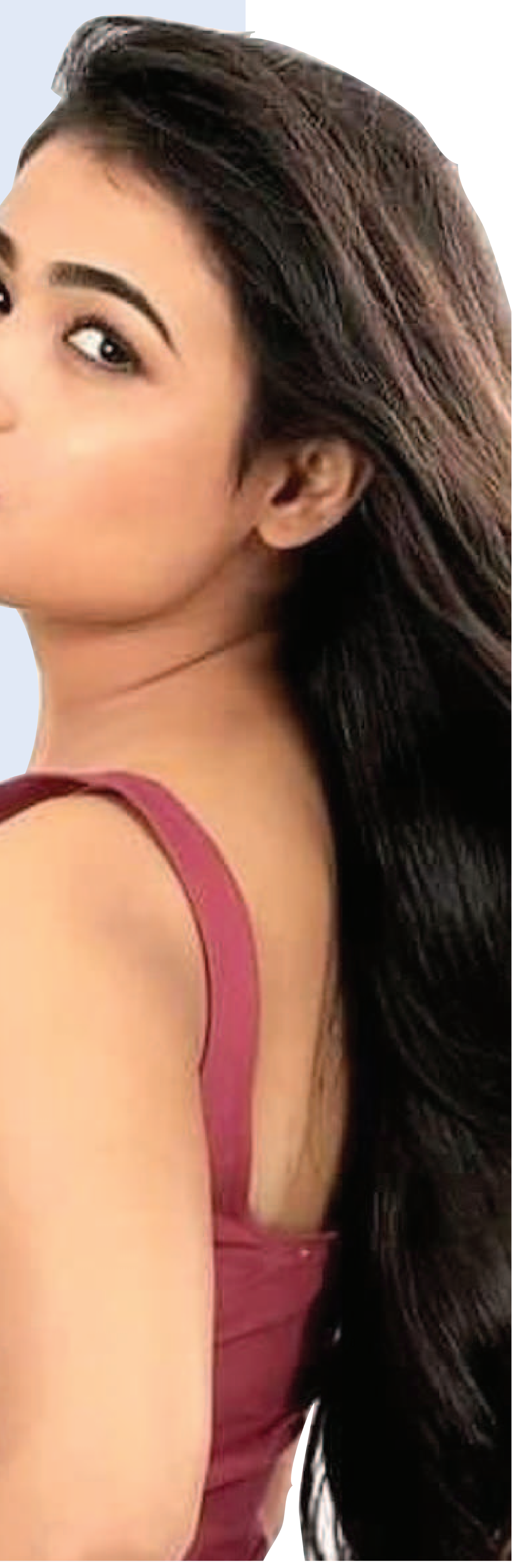

మిగతా ఇండస్ట్రీల మాదిరిగా సినీ పరిశ్రమ ఓ పద్ధతి ప్రకారం లేదు. ఇక్కడ పనిగంటలు కరెక్ట్‌గా ఉండవు. అన్నిచోట్లా ఉన్నట్లుగానే ఇక్కడ కూడా ఎనిమిది గంటలు పనిచేసే విధానాన్ని అనుసరించాలని బాలీవుడ్ స్టార్ హీరోయిన్ దీపికా పదుకొణె కొంతకాలంగా డిమాండ్ చేస్తోంది. చిన్న, మధ్యతరహా సినిమాలకు ఈ డిమాండ్లు సెట్ అవుతాయేమో కానీ భారీ బడ్జెట్ చిత్రాలకు వీటిని ఫాలో అవడం కష్టం! ఈ కారణం వల్లే స్పిరిట్, కల్కి 2898 ఏడీ వంటి సినిమాలు దీపిక చేజారిపోయాయి. దీపిక డిమాండ్ గురించి తాజాగా అర్జున్ రెడ్డి హీరోయిన్ షాలిని పాండే స్పందించింది. ఆమె మాట్లాడుతూ.. నాకు దీపికా పదుకొణె అంటే చాలా ఇష్టం. స్కూల్‌లో చదువుకునే రోజుల నుంచి తనను చూస్తున్నాను. ఆమె జర్నీని ఫాలో అయ్యాను. తనొక గొప్ప యాక్టర్. తనకు ఏది అవసరమో దాని గురించి నిర్భయంగా మాట్లాడుతుంది. మానసిక ఆరోగ్యం కూడా ముఖ్యమని నొక్కి చెప్పింది. తనవల్లే మేమందరం మానసిక ఆరోగ్యం గురించి ఓపెన్‌గా మాట్లాడగలుగుతున్నాం. తను కోరుకున్నది తనకు దక్కాల్సిందేనని నా అభిప్రాయం అని చెప్పుకొచ్చింది. అటు కొంకణ సేన్ శర్మ మాట్లాడుతూ.. మేమేం సర్జరీ చేసే డాక్టర్స్ కాదు కదా.. మేమూ మనుషులమే! మాకూ చిన్నపాటి బ్రేక్స్ కావాలి అని పేర్కొంది. షాలిని పాండే తొలి చిత్రం అర్జున్ రెడ్డితో బాగా పాపులర్ అయింది. తమిళ, హిందీ భాషల్లో సినిమాలు చేసింది. డబ్బా కార్టెల్ అనే వెబ్ సిరీస్‌లోనూ తళుక్కుమని మెరిసింది. ధనుష్ ఇడ్లీ కొట్టు మూవీలో కీలక పాత్ర పోషించింది. ఈ మూవీ అక్టోబర్ 1న ప్రేక్షకుల ముందుకు వచ్చింది. ప్రస్తుతం బాలీవుడ్‌లో ఓ సినిమా చేస్తోంది.